GETULIO

Cilion

Moura Brasil

COSMETICO PARA ESCURECER, DAR FORMA E TONIFICAR AS

PESTANAS

DA' LINDO BRILHO A'S PALPEBRAS, EXPRESSÃO AO OLHAR.

DESENVOLVE OS CILIOS, COMBATE OS TERÇOES E TODAS AS INFLAMMAÇÕES.

A' venda nas perfumarias, pharmacias e drogarias

DEPOSITO GERAL

Rua Uruguayana, 35

RIO DE JANEIRO

Recorte este annuncio, envie-nos e receberá instrucções detalhadas.

NOTAS E NOTAS

A origem dos diamantes é um dos problemas mais atraentes da mineralogia, pois que, uma vez resolvido, traria economias consideraveis aos industriais respectivos, dispensando-os de explorações duvidosas em terrenos desprovidos daquela riqueza. Para certos geologos é a itacolumite a rocha matriz do diamante brasileiro e a quuberlite a do diamante africano, sendo de notar que o processo de formação não é identico para ambas. Ainda não se sabe tambem, ao certo, si é organica ou inorganica a origem do diamante. A ausencia de elementos paleozoicos nos sedimentos de itacolumite e nos quartzitos brancos das serras de origem anterior parece, á primeira vista, fazer prevalecer a opinião de que o carbono, donde resultou a formação do diamante brasileiro, é de origem inorganica. Si a vida era impossivel, nos mares quentes, onde se formou a itacolumite, isso não impede, entretanto, que houvesse vida nos continentes, onde se formaram os rios, que alimentavam aqueles mares.

••••••••• ooo o ooo •••••••••

As temperaturas elevadas dificultam a fabricação da manteiga e a tornam aquosa, com grande quantidade de caseina, havendo tambem baixa no rendimento pela circumstancia de ficar o sôro com muitos globulos de gordura. Corrige-se este defeito adicionando-se um pouco dagua no sôro e batendo-se novamente. A nata pasteurizada e fermentada com fermentos selecionados conserva-se melhor e o seu rendimento em manteiga é superior ao da nata fresca. Deve-se parar de bater quando a manteiga flutua no liquido em pequenos grumos. Neste momento para-se e adiciona-se agua em chuveiro sobre a manteiga até que ela flutue em agua limpa. A manteiga, assim dividida fica melhor dessôrada do que quando reunida em bolo.

•••• ••• ooo •••• ••••

João Gutemberg, a quem se atribue vulgarmente a invenção da imprensa e dos caracteres de imprimir, moveis adotou o apelido da sua mãi, Elsgen Wyrich Gutemberg, porque era ela a ultima pessôa da sua familia com este nome. Em tais casos o costume autorisava a um dos filhos a adoção do apelido da sua mãi, afim de o não deixar desaparecer. O nome do pai de João Gutemberg era Friede zum Gensfleisch.

••••••••• ooo •• ooo •••••••••

Na Lua, os picos mais elevados são menos um pouco do que o mais alto pico terrestre, que é o Grarisangar ou Everest, na serra do Himalaia (8.800 ms) Assim, os mais altos montes lunares são os Montes-Leibnitz, medindo 8 200 ms. Seguem-se lhes as Montanhas Ajues (7.900 ms.), os Montes Dobriel (6.100 ms)

AS FITAS

Na confusão ou desconhecimento do aspero idioma inglês, as traduções, para o vernaculo, dos nomes dos filmes cinematograficos são tão gosadas que os americanos morreriam de desgosto, si soubessem que «ainda» não falamos como eles.

Sob este ponto de vista somos, forçados ou não, patrioticamente verde-amarelos, pois «Nós pondo» os olhos na constituição do país, falamos e escrevemos «ethymologicamente» o nosso idioma e pessimamente o dos outros.

Assim, prefiro um «anté logo» arrastado do nosso geca sincero e simples a um «good-bye» irrepressivelmente pronunciado por um perfeito «gentleman», do alto de um vaso de guerra.

Vou porém deixar de criticar os super-homens e limitar-me a fazer este conto, inspirado nos cartazes de um filme anunciado, ha tempos, sob o titulo «Um anjo entre féras».

Como seja baixo, gordo, vermelho e tenha tanto de Sancho-Pansa como de um «clever-boy» da raléalta americana, liguei a originalidade de nome da fita ás «fitas» de uma Dulcinéa botafoguense, «féra» nesses assuntos, com um amigo meu, o Serafim, que é um tipo de D. Quixote: — alto, magro, desajeitado e tão «pesado» (apezar de esqueletico) que foi sorteado para ser o herói sem amor, sem patria e sem carinho» dos caprichos dela e, logo em seguida, excluido, quando passou a «pronto», da fita em série que se desenrolava num recanto poetico de Botafogo.

Pois bem, meu amigo que é uma féra... num repasto, fez de tal maneira o o papel de «anjinho» nas lindas mãos da «férazinha», que vi, mais uma vez, desfeita a romantica historia que as mulheres são os anjos da terra e cujas azas diafanas são tecidas pelos fios da felicidade (tableau!).

Como Narciso, certa vez ao mirar-se num espelho, teve ele a im-

Untisal

Contente

porque lhe
friccionaram
a barriguinha
com
Untisal
e não sente
mais dôr.

VIDRO
5$000

Em todas as
farmacias.

pressão tão desagradavel da sua magreza, ainda agravada pelos constantes sustos de se vêr cercado, na rua, por cientistas e sabios, interessados naquela tése, que resolveu reagir contra a «férazinha», mas levou tamanha «barração» que até parecia a barragem do Dniepe stroi ou uma repetição moderna da investida contra os moinhos de ventos.

Ante o fracasso, desgostoso, vai o Serafim ser soldado, para esquecer na caserna suas maguas, dando seu esqueleto á patria amada, na certeza de que si morrer... de susto, em algum combate... simulado, os urubús serão bastante cortezes em não o devorar logo, pois ainda querem ver qual será o destino do novo «anjo»—o Ferreira Segundo—atual candidato ao repasto da «ferazinha» e a um titulo de doutor (não sei si em Ciencias Ocultas) e que, por causa dele, até já quiz antecipar o trabalho dos urubús....

Como provavel terceiro candidato, acho que o Ferreira deve frequentar, enquanto é tempo, as aulas de malandragem dos nossos morros, comparecer a reuniões civicas e clericais, e ir aos salões elegantes, para tirar, ante o exemplo do Serafim, carta de bamba e domador, ficando deste modo com o «corpo fechado» contra qualquer eventualidade, pois sinão irá fazer o papel angelico de Sancho-Pansa, muito digno Segundo personagem da imortal obra de Cervantes.

Quem avisa amigo é...

R. & R.

AS MÃES que conhecem bem o SABONETE REUTER não se atrevem a usar outro para o banho dos filhos.

A cutis das crianças recem-nascidas é tão tenra que se irrita facilmente, e isto incommoda-as muito.

Se é mãe, não prive os seus filhos das vantagens do SABONETE REUTER, que é o mais puro e saudavel. Usem-no diariamente para o banho das crianças e ellas terão a cutis fresca, sadia, perfumada e sem irritações. As crianças dormirão bem e estarão sempre contentes.

SABONETE REUTER

E' tão compacto e dura tanto, que vem a ser economico.

O GATO COMO ANIMAL SAGRADO

Pela morte do gato da casa os moradores raspavam as sombrancelhas.

Como animal sagrado era piedosamente embalsamado, segundo um ritual muito rigoroso.

São celebres nos cemiterios de Bubastis e Beni-Haran, numerosas mumias de gatos.

O deus Ptah e sua esposa Sachmset, Mut, esposa de Amon e Bast, adorada com Babastis, era representados cem a cabeça de gato Bart era mesmo objeto de culto especial.

A riqueza do Pará está nas ilhas da fóz do Amazonas, baixas, alagadiças, fertilizadas anualmente pelas enchentes, como se fertilisam as margens do Nilo, que tem sempre o seu solo enriquecido pela precipitação dos detritos em decomposição, durante a longa demorada das cheias; solo sempre quente, coberto daguas cuja temperatura é excessiva, a qual nunca atinge a das regiões tropicais. Terrenos de aluvião primitiva, mais ou menos poroso, pelo mixto de areia e argila. São estes os terrenos que fazem a seringueira tornar-se uma arvore auritera, pelo desenvolvimento das industrias.

Homens, mulheres e Creanças magros, debeis e enfraquecidos

A qualquer idade — em todas as estações — as Pastilhas McCoy de Oleo de Figado de Bacalhau farão recuperar alguns kilos em um mez

Nada melhor que as maravilhosas vitaminas do Oleo de Figado de Bacalhau para restituir ás pessoas doentias e fracas sua saúde e suas forças. — Todo o mundo sabe disto — mas ninguem gosta de tomar este oleo devido ao seu horrivel sabor, odor repugnante e aos disturbios estomacaes que provoca. Eis porque os medicos modernos recommendam agora as Pastilhas McCoy de Oleo de Figado de Bacalhau que fazem a felicidade de milhares e milhares de homens, mulheres e de creaças magros, enfraquecidos e esgotados.

As Pastilhas McCoy cobertas de uma camada de assucar contem todas as excellentes propriedades do mais puro Oleo de Figado de Bacalhau sob uma fórma concentrada e agradavel de tomar no verão como no inverno. Os homens, as mulheres e as creanças que devem tomar o Oleo de Figado de Bacalhau para recuperar as forças e a saúde receberão com alegria esta noticia.

V. S. encontrará as Pastilhas McCoy em todas as pharmacias. — Os beneficios que produzem são notaveis. — Um menino rachitico de 9 annos recuperou 6 kilos em 3 mezes. Uma senhora adquiriu 3 kilos em 5 semanas.

Asthma
Soffre? Perde noites?
Basta Aspirar
o bom
Remedio de
Himrod
PARA ASTHMA

FAHNESTOCK
FAHNESTOCK

Este afamado Vermifugo, usado com o maior exito em todos os paizes, encontra-se á venda em todas as pharmacias.
E' certo e inoffensivo.

NUM ZÁS-TRAZ
se eliminam as tosses, os resfriados, as bronquites e os defluxos, tomando um agradavel produto de efeito imediato.

PEITORAL DE CEREJA DO DR. AYER

A IDE'A GENIAL DE D. ZILOCA

O Banqueiro T. Nindo digna-se, por fim, a estudar a proposta de Gaspar Bananeira, para financiar a Empreza de Reparação de Calçados com Pouco Uzo, que anda necessitando de recursos afim de iniciar-se.

Combina-se então um jantar, findo o qual ambos possam conversar detidamente sobre o assunto, é na sua propria residencia de Bananeira que se realiza o ágape. D. Ziloca esmerou-se bastante, certa de que da sua maestria culinária muito dependerá o successo do marido, mas, se os quitutes estão saborosos, não os póde apreciar devidamente o financiador em perspetiva da Empresa de Reparação de Calçados com Pouco Uzo, porquanto o banqueiro T. Nindo, ao terminar o jantar se encontra, com uma forte indisposição de estomago, mau prenuncio, sem duvida, para quaisquer negocios.

Os donos da casa ficam afflitos, menos pelo mal do banqueiro, que pelo receio de verem naufragadas as suas esperanças. Recuperando a calma, D. Ziloca tem um idéa genial. Traz ao banqueiro uma dóse de GESTEX, que é o melhor medicamento para os males do estomago, um digestivo-corretivo da superacidez, dos arrotos, e da azia.

Gestex faz a boa digestão; evita prisão de ventre. Com Gestex, D. Ziloca poz fim aos tormentos do banqueiro e fazendo voltar o socego ao seu e ao espirito do marido.

GESTEX
O DIGESTIVO IDEAL
CORRECTIVO DA HIPERACIDEZ
Cessa o calor e pezo no estomago. Evita fermentação nos intestinos. Acaba com os arrotos, azias, lingua suja e o máo halito que tanto incommoda.

Quando um resfriado não o deixar dormir--

Acautele-se!

Noites de insomnia, causadas pelos resfriados, affectam seriamente a sua saúde e vitalidade. Quando a inflammação das fossas nasaes tornar a respiração e o somno impossiveis, comece a usar Mistol á noite e pela manhã. Mistol é feito de accôrdo com uma formula famosa, que impede se desenvolvam os resfriados. Desinflamma e desobstrue rapidamente as fossas nasaes. A respiração facil e o somno reconfortante não tardam em voltar. Compre um vidro de Mistol, com conta-gotas gratis. Faça-o hoje mesmo.

Mistol

MARCA REGISTRADA

ATALHA OS RESFRIADOS NO COMEÇO

M10

UMA MENINA DECIDIDA

Eu tenho o vicio de ser solteiro. Digo vicio porque gosto de ser solteiro e de tudo quanto dá gosto na vida que os outros dizem que é vicio.

O viciado é um individuo que se diverte, ao passo que o virtuoso é o idiota que sofre todas as complicadas torturas de uma virtude estupida e cristã. Não pensem que o meu vicio é barato: ao contrario, leva-me tudo quanto eu ganho; apenas eu gasto tudo comigo mesmo. Si eu fosse casado, fazia economias; era barato; apenas eu gastaria essas economias com outra criatura que é a cara metade.

Na qualidade de solteiro gosto de namorar e não namoro atôa, isto é não namóro meninas menores de dez anos nem maiores de cincoenta. Questão de prudencia, ou de bom senso e de vicio. Um vicio. Um viciado como eu ás vezes, se engana. Foi o que se deu com a Dona Zinha, que eu julguei ser uma menina, quando era uma mulher, isto é, tinha seus vinte e cinco anos feitos e uma decidida vocação para não ficar solteira como eu. Ao ser lhe apresentado, ela disse que tinha muito prazer em conhecer-me. Banalidade! — pensei eu. Mas a Zinha acrescentou:

— Mas para que eu tenha o prazer de conhecê-lo é preciso fazer um estudo aprofundado de sua pessôa.

— Mas isso é impossivel!, repliquei.

— Impossivel, por que? Basta que nós nos casemos.

NAGAICA.

Os mais antigos documentos em que aparece o português escrito são uma noticia particular sem data, mas que é considerada como do tempo de Sancho I, e uma noticia de partilhas do ano de 1192. Depois no testamento de d. Afonso II, em 1214, e no reinado de d. Afonso III, a começar em 1273, apareceram com mais frequencia os documentos em português, tornando-se geral o seu uso de 1334 em diante.

Refrescante, Digestivo, Antiacido e Aperitivo é o

Sal de uvas **PICOT**

Unico feito á base de Uvas, é muito agradavel ao paladar. 3 tamanhos. 2$000 — 4$000 e 7$000

O LAGO MALGUINOIE

O lago Malguinoie, na ilha de Quilguine, é muito visitado e estudado pelos sabios, principalmente os do norte da Russia.

Este lago, de grande interesse historico e geologico, notabiliza-se pelo fato de ter, apesar de sua profundidade relativamente escassa (12 e 13 metros), diversas camadas de agua superpostas.

A camada superior é de agua doce e encerra fórma propria das aguas dóces. A imediata inferior é de agua semi-salgada e serve de transição entre a primeira e a posta abaixo, que é de agua salgada marinha.

Nesta ultima camada encontram-se seres do mar, mas bem diferentes dos similares oceanicos.

A camada final, inferior, saturada de acido sulfidrico, é absolutamente impropria á vida, e é, por uma cortina de agua purpurina, separada da agua salgada.

Essa camada divisoria encerra certos microbios purpureos que têm a capacidade de oxigenar inteiramente o acido sulfidrico, tornando possivel a vida nas camadas acima

---

E' conhecido o emprego do amianto para panos de boca de teatro, para luvas e tunicas de bombeiros e eletricistas, e para tabiques de isolamento eletrico ou calorifico. O amianto tecido nas-se em diversas partes de motores. Seria mui util poder escrever-se em papel de amianto, afim de poder obter se documentos indestrutiveis, mas até agora não se conseguiu fabricar papel de amianto. O que se fabrica é empregado em grandes quantidades nos Estados Unidos, como revestimento dos encanamentos.

E' economico, e dura indefinidamente.

A polvora detonante é uma mistura de 3 parte de nitro, 2 partes de potassa e 1 parte de enxofre.

"Tive de ficar doente para aprender a tratar-me"

"EMBORA sempre tivesse gosado de boa saúde — pelo menos na apparencia — um dia cahi doente e passei muito tempo de cama. Quando me restabeleci tinha perdido dez kilos e me sentia muito fraca. Julguei que o caminho da convalescença seria comprido."

"O PRIMEIRO alimento que o medico me aconselhou foi Quaker Oats. Disse-me elle que por ser muito facil de digerir e grandemente alimenticio, me devolveria as forças perdidas. Em pouco tempo, senti-me mais forte, recobrei as côres e por fim eu mesmo me admirava das minhas melhoras.

"VOLTEI á minha vida activa de antes e jamais me senti tão bem nem com tantas energias. Continuo tomando Quaker Oats todos os dias para manter-me forte e com saúde. Nunca mais serei surprehendida por outras doenças no estado de debilidade em que me encontrava antigamente."

O Quaker Oats é um alimento delicioso, são e nutritivo. Favorece o desenvolvimento dos ossos e demais tecidos, enriquece o sangue e fortalece os musculos. Prove-o. É economico e facil de preparar, apenas em dois minutos e meio.

A FIGURA DO QUAKER SÓ NO LEGITIMO

Quaker Oats

As senhoras consideram o FRIXAL um remedio indispensavel.

Para os pés doloridos ou inchados, em consequencia de longas caminhadas ou de uma noite passada a dansar, uma fricção com FRIXAL proporciona allivio immediato; a sua applicação é facil, agradavel e economica.

FRIXAL é suavemente perfumado e não mancha a roupa.

É tambem excellente para alliviar as dôres produzidas por pancadas, torceduras, etc.

Tenha sempre em casa um frasco de

Frixal

Apenas 4$500 o vidro

O antidoloroso rapido e certo. Para uso externo.

PRISÃO DE VENTRE? MINORATIVAS

A arte assiria reproduz ao mesmo tempo o camelo da Bactriana e a raça domestica meridional, o dromedario. O celebre obelisco negro do palacio de Nimrod, conta, por suas inscrições cuneiformes e figuras em relevo, que os camelos de dupla corcova, eram tributo pago ao rei Salmanazar II, pelas cidades do Gozam e Musri da Asia Ocidental.

As plantas são anuais, bi-anuais ou vivazes. As anuais, que merecem o sinal convencional do Sol, porque a revolução da Terra ao redor do Sol dura um ano, dentro desse prazo ou em menor, percorrem o seu periodo de vegetação, dão flores, frutos e morrem. As bi-anuais; levam o sinal de Marte pela revolução desse planeta durar 686 dias. As vivazes, levam o sinal de Jupiter, cuja revolução sideral leva 4.332 dias, ou mais de doze anos e as lenhosas o sinal de Saturno, que faz o seu percurso ao redor do Sol em 10.758 dias ou quasi 30 anos.

Dizem os entendidos no assunto que as unhas chatas e largas, um pouco curvas na ponta, denunciam tendencias para astucia e dissimulação.

PARA GENGIVAS SANGRENTAS só Pasta Pyol

NOTAS DE DOIS E DE CINCO

Ao que se diz, o grande partido nacional está pondo em termos concretos os seus altos designios politicos. Por informações de gente chegada á intimidade desse novo olimpo, o do que se trata é da divisão de poderes em termos de que cada um sinta o seu verdadeiro em especie. Partido, assim, quer dizer «repartido», cada qual ficando com o seu pedaço. Mas surge uma dificuldade, a saber: os orçamentos ainda não estão votados, e o que se apresenta é um deficite. Neste caso o partido não pode ainda saber como será repartido.

* * *

A proposito de orçamentos. Uma eminente personalidade da politica que gravita em torno do governo garantiu que semelhante deficite é puramente simulado. O governo terá lançado mão desse recurso para afastar os que tambem querem uma fatia do erario publico.

* * *

E, ainda a esse proposito, comentava um financista oficial:

«O deficite não nos aterra. No Brasil isso é cronico, o que não impediu nunca de haver muito dinheiro, ou por outra, qualquer que seja o deficite, não só o país não deixa de ser o mais rico do mundo, como tambem nunca faltou dinheiro para enriquecer as familias reinantes. Déficite ha realmente para aqueles que vivem á margem do Tesouro.»

Todo comentario é suspeito e superfluo.

O REPORTEIRO.

— Gostaria que meu noivo fizesse os numeros mais claros.

— Por que?

— E' que não sei si êle me envia mil beijos ou mil milhões de beijos.

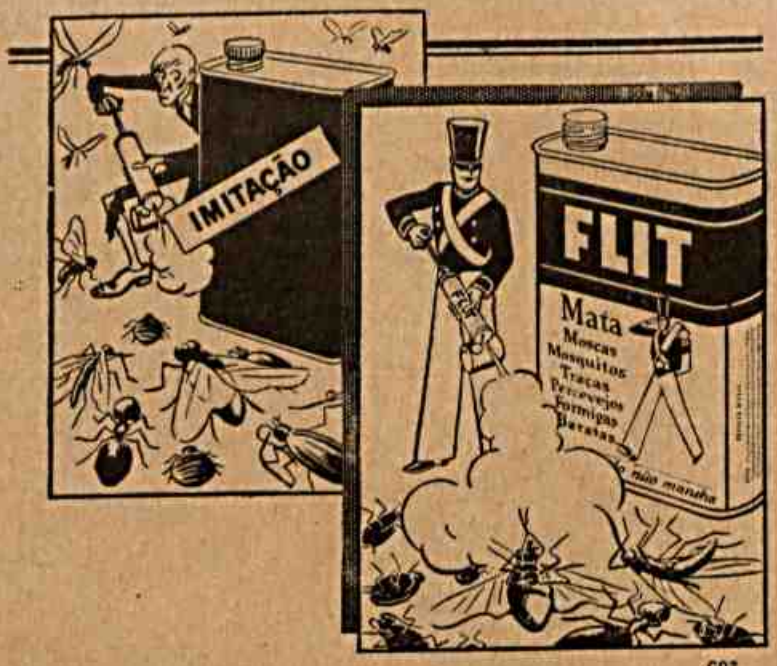

INSECTICIDAS FRACOS
não matam os nojentos insectos
INSISTA no poderoso FLIT

E' inutil tentar livrar a sua casa de moscas e mosquitos com insecticidas fracos. Não o conseguirá. Terá de usar o unico, insubstituivel e poderoso FLIT—o insecticida de comprovado poder mortifero. Peça FLIT pelo nome. Exija a lata amarella, *com o fecho inviolavel*, com o soldadinho e a faixa preta. FLIT nunca é vendido a granel.

ANEDOTA

Sendo governador de Milão o duque de Faria, notou que um soldado que dava guarda na porta de seu palacio passeava, repetindo sempre:

— «Eles virão.»

Teve o capitão-general Defaria a curiosidade de decifrar esse enigma e mandou um ajudante para que fizesse substituir o soldado e o levasse á sua presença.

— Dize-me. Que mania tens de repetir tanto: — «Eles virão, eles virão»?

— Senhor, são tolices com que me entretenho nas horas de guarda...

— Palavra de honra, que tu has de me dizer a verdade!...

— Si fazeis questão... Digo, senhor, que — os que virão, precisamente são três: um cabo de esquadra, para me render; o calor que me acabe com o frio que tenho e... quanto ao terceiro, não me atrevo a dizê-lo...

— Eu o autorizo... — dize-lo.

— E o outro é o capitão-general que nos pague melhor.

«Quem fala no barco quer embarcar». — Proverbio turco.

As Cintas
os Modeladores
os Soutiens-gorge
da
NOTRE DAME de PARIS
são de uma elegancia
inconfundivel.

CONFECÇÃO SOB MEDIDA DE QUALQUER MODELO

PEÇAM CATALOGO.

* * * No relato de suas famosas viagens pela Asia, realizadas no seculo XIII, diz Marco Polo, falando dum dos dominios do Gran Can: «... ha u'a montanha, na qual se encontram minas de ferro, e tambem «salamandras», com as quais se faz um tecido, que, lançado ao fogo, não é queimado. Faz-se esse tecido da seguinte maneira, que me explicou um de meus companheiros, um turco chamado Curcitar: extrae-se da montanha um certo mineral, que tem certa semelhança com a lã. Depois de secado ao sol é triturado num morteiro de bronze. E' logo lavado, para que se retire toda a substancia terrosa misturada com ele; por ultimo, estas fibras são transformadas em fios e tecidos como lã comum. Quando querem branquear esses tecidos, põem-nos durante uma hora no fogo, do qual os retiram intactos e alvos que nem a neve.»

A poesia dos suspiros morreu com falta de ar. — E. Riele.

A excellente tolerancia e o effeito seguro da Urotropina impressionam agradavelmente o medico e o doente.

A Urotropina é um dos medicamentos de maior prestigio no mundo inteiro. O seu extraordinario effeito antiseptico e a sua tolerancia perfeita a tornam a melhor arma contra as infecções das **vias biliares e urinarias (rins, bexiga e urethra).**

A Urotropina desinfecta o sangue e todo o organismo, razão porque é recommendada contra as doenças causadas por impurezas do sangue e as infecções em geral. Peça sempre:

Urotropina Scherings

Tubos de 20 compr.

VARIEDADES

Temos nos campos do vale mineiro do Rio Grande uma certa mirtacea, que os caipiras tratam de araçá «apertaguela» (porque é muito acido ou adstrigente o fruto), sendo tambem conhecido por cerôja do campo.

Na propria zona equatorial, no Vale do Amazonas se vê que, sendo pobre a margem esquerda do grande rio, é entretanto rica a direita. Por que? Por ser a margem esquerda mais elevada, e o seu interior mais montanhoso, emquanto que a direita tem grandes vargens, e os vales, de seus affluentes, são baixos e alagadiços. Ai estão os grandes affluentes Tocantins, Xingú, Tapajós, Madeira, Purús, Juruá, Jutaí e Javari formando grandes vales, que se inundam; notando-se que nelles as margens mais baixas e florestas são as mais ricas em seringueiras. Na margem norte, ou esquerda, por onde affluem o Rio Negro, o Japurá, o Içá, o Napo e outros, as margens destes são pobres, relativamente ás do Sul.

Nos tropicos, no decurso de oito horas diurnas, o sol espalha sobre cada dois e meio quilometros quadrados um volume de energia equivalente ao que é produzido pela combustão de 7.400 toneladas de carvão.

Eis o desejo constante das pessoas nervosas depois duma noite de atormentadora insomnia. O desejo porém não é satisfeito, a inquietude augmenta cada vez mais, esgotando as forças. No dia seguinte, ao levantar-se nota-se um cansaço e lassidão taes que já não existe a vontade de trabalhar. O

Bromural «Knoll»

é o remedio indicado: livral-o-á deste martyrio, pois é completamente inoffensivo, tranquilisa os nervos e traz um somno socegado e reparador.

A' venda nas boas pharmacias em tubos de 1o e 2o comprimidos

KNOLL A.-G., Ludwigshafen s/o Rheno (Alemanha)

Eu devo tudo a meu pae!

Os garotos sorriem. Nada lhes falta. Papae trabalha e provê. Mas se um imprevisto o roubar? Como concluirão os estudos? Como iniciar-se na vida?

Resolva hoje esse problema. A Assicurazioni Generali, com 103 annos de actuação em todo mundo, permitte-lhe, com um custo reduzido, garantir, com um seguro de vida, não só os estudos e o futuro de seus filhos, em qualquer eventualidade, como dispôr de uma renda vitalicia quando resolver abandonar a vida activa.

A Assicurazioni Generali pagou, desde sua fundação, em 1831, mais de 9.358.695:000$000 e suas reservas se elevam a mais de 1.638.815:000$000.

Peça, ainda hoje, á Caixa Postal 65, Rio de Janeiro, ou a qualquer um dos nossos agentes, o plano de seguro de vida que ha de fazer com que um dia o seu filho exclame orgulhoso:

"Eu devo tudo a meu pae!"

ASSICURAZIONI GENERALI

DI TRIESTE E VENEZIA

1831

UMA INSTITUIÇÃO SECULAR

VARIANDO...

André Mairaux, premio Goucourt de 1933, acaba de fazer um «film». Isto é, amando as viagens, ele levou para a capital da rainha de Sabá um operador e uma maquina. E lá fixou o que viu. Resultado: voltou para Europa com copiosa documentação cinematografico. O «film» é um documentario importante. Mas é inferior aos romances de Malraux.

* * *

Certos animais e sobretudo os peixes possuem a faculdade de se desfarçar e poder modificar a sua aparencia natural, segundo as necessidades de luta pela vida.

O robalo tem a propriedade de mudar de côr quando muda de lugar, e quando se aproxima dele qualquer objeto tinge-se de preto, subitamente.

A espinóla, si é posta num aquario, enfurece-se e a sua côr esverdeada passa para vermelho-escuro. Quando calma, recupera a sua côr natural.

O polvo tem a côr amarelada, porém quando passa de um para outro ponto muda de côr, e sua aparencia torna-se igual á do meio em que se encontra.

Si está sobre um fundo de pedra ou sobre um fundo arenoso cobre-se de granulações difíceis de distinguir dos grãos de areia, o mesmo acontecendo quando está sobre um fundo de pedra.

Além disso o polvo expele uma tinta que guarda em uma bolsa do estomago para tingir de preto a agua quando vai oferecer luta aos seus inimigos.

Do repertorio capilar:

— Que grande risco corremos nós hein?

— Qual foi?

— Aquele espanhol, cabelereiro de senhoras, que confessou ser anarquista.

— E que tem isso?

— Pois o perigo está no fato de ele lidar com cabeças femininas.

A religião é o ópio da humanidade.

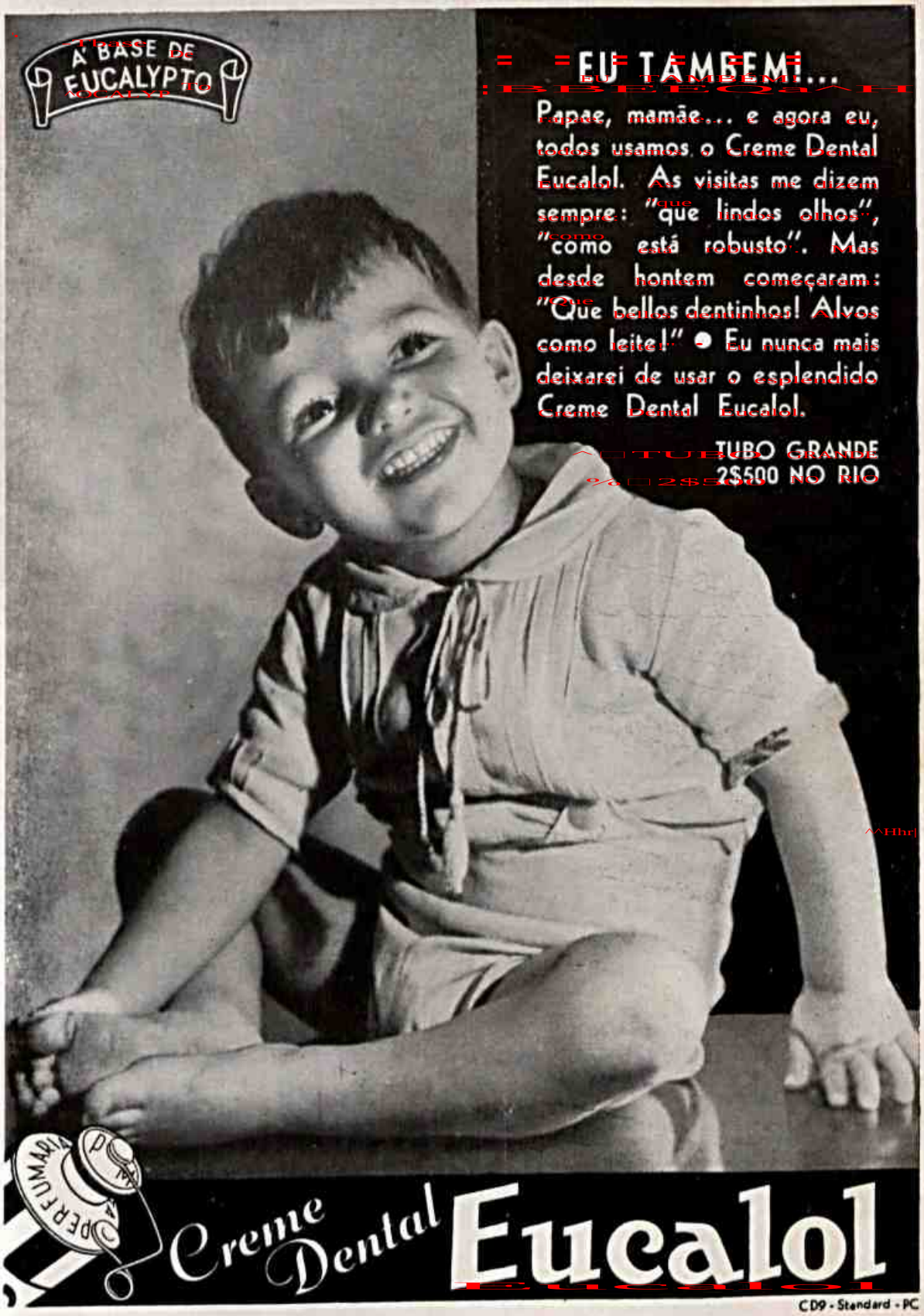

CD9 - Standard - PC

DE MANHÃ
●
AO MEIO DIA
●
A' NOITE

Este

é o momento DECISIVO...

Não ha mais distancia nem effeitos de luz... Assim de perto, é preciso que os dentes sejam realmente bellos e sadios. Conserve os seus em condições de vencer a batalha decisiva, com o Creme Dental Gessy, que contém leite de magnesia, anti-acido recommendado ha 30 annos pela odontologia.

Gessy clareia os dentes sem desgastar o esmalte, neutraliza os acidos e as fermentações, refrigera a bocca, purifica o halito, evita o tartaro, e mesmo a pyorrhéa. Usado em fricções sobre as gengivas, dá-lhes vida e vigor. Mantenha a pureza do seu halito e a belleza dos seus dentes, usando tres vezes ao dia o Creme Dental Gessy, contendo leite de magnesia.

Companhia Gessy, S. A., fabricantes do Sabonete Gessy, puro e neutro.

Tubo 2$500
No Rio e S. Paulo.

contem leite de magnesia

VARIAS NOTAS

A ilha de Porto Santo foi descoberta em 1418 por João Zarco e Tristão Vas e foi onde os primeiros descobridores portugueses desembarcaram naquele ano, e fundaram e primeira colonia, partindo dali em busca de outras terras.

Essa ilha é igualmente notavel, por ter sido, segundo se diz, onde Cristóvão Colombo fixou residencia com sua mulher, que era filha de Bartolomeu Perestelo, donatario da ilha, andando nas mãos dos seus descendentes até reverter para a corôa portuguesa.

Os indigenas australianos utilizam os efeitos de uma planta abundante na região, semelhante á «zona» do Perú. Quando mastigam as folhas desse vegetal, ficam completamente insensiveis.

Em pequenas dóses produz efeito analogo ao das bebidas alcoolicas. E' tambem usada como calmante da fome.

Os viajantes, quando fazem longas caminhadas, sustentam suas fôrças com o suco dessas plantas, a que chamam «Ptchuri Bidgeri.

Para a alimentação das galinhas existe uma fonte de calcio, fator de alta importancia para a criação de pintos e produção de ovos.

Experiencias feitas provaram que o melhor meio de administrar calcio ás aves é por meio de conchas de ôstras.

Até agora não se sabe por que essas conchas moidas são superiores ás pedras de calcio para alimento das galinhas poedeiras. Admite-se em principio ser devido á pureza do produto natural.

— Escuta, Julio: que quer dizer «sine qua non»?

— Não sei; hoje é o primeiro dia que jogo e não conheço ainda todos os termos técnicos.

FIBRAS DE AÇO

DÊ AOS SEUS NERVOS E MUSCULOS
A TEMPERA DO AÇO!
TONIFIQUE O SEU CEREBRO COM
O UNICO PRODUCTO ESPECIALMENTE
DESTINADO A ESSE FIM.
TORNE-SE FORTE, SADIO E ROBUSTO
COM O USO CONSTANTE DO

Neurobiol

TONICO DO CEREBRO
E OPTIMO RECONSTITUINTE

TARQUINO

INSTANTINA
CORTA OS RESFRIADOS
Num instante vae-se o mal
Se é BAYER é BOM
BAYER

Careta

J. SCHMIDT.
Proprietario e Director responsavel.

REDACÇÃO E OFFICINAS: — RUA FREI CANECA N. 383 — RIO DE JANEIRO

ASSIGNATURA SOB REGISTRO
ANNO . . 43$000 | SEMESTRE . . 22$000

NUMERO AVULSO
CAPITAL . . 500 Rs. | ESTADOS . . 600 Rs.

END. TELEG. KOSMOS

TELEPHONE 2 — 3721

Este numero contém 52 paginas.

N. 1369 — RIO DE JANEIRO — SABBADO — 15 — SETEMBRO — 1934 — ANNO XXVII

Looping the Loop

E Assim Por Diante...

— Nós aqui no Brasil — dizia o cavalheiro A. ao cavalheiro B. Somos julgados pelas nossas admirações.

E o cavalheiro B., pouco inclinado a reflexões de fundo abstrativo, inqueria:

— Admirações dos homens ou das coisas?

— Deixemos de parte as coisas. Falo dos homens que são mais chegados á nossa propria natureza. Flores, ondas, paisagens, artigos de luxo ou de arte não definem reflexos mentais. Os homens, porém somos nós proprios em situações diversas.

— Vejamos onde queres chegar.

— A isto. Si você amanhã descobrir uma passagem subterranea que o conduza ao erario publico, torna-se subitamente um heroi nacional e eu não poderei contrariar a corrente de admirações canalizadas para a sua eminente personalidade. A opinião me força a aceita-lo como ser superior á ralé dos ineptos que ignoram o valor dos bens nacionais.

— Será um caso isolado. E os outros?

— Nos outros o aspecto é ainda mais grave. Um certo profissional de esporte é trazido á evidencia por um soco ou ponta-pé. Nenhuma indiferença nos é tolerada, temos forçosamente que nos curvar ante esse sol bimano ou bipede que as patuléas ovacionam.

— Mas em toda parte é assim, foi sempre assim.

— Não estou fazendo o historico da civilização, estou fixando um aspecto da intellectualidade nacional. As admirações são de rigor. Imagine você que num bonde eu me ponha a conversar sobre Darwin, sobre Copernico, sobre Epicuro ou sobre Einstein; positivamente todos os que me ouvirem, achar-me-ão idiota, um idiota que se esquece do bandido Dillinger ou do marido que em Niteroi apunhalou a esposa. Entre admirar o cavalo da ultima corrida, o boesista do ultimo métèche ou o deputado do ultimo discurso, e achar glorioso o pensamento e admiravel o gesto do maior dos homens do nosso seculo ha uma diferença que espanta a gentinha do nosso país que faz a massa pegajosa e insolavel da opinião passiva.

— Mas ninguem é obrigado a pensar com o vulgo

— De certo. mas é uma coisa pior, é pensar contra o vulgo e não dar atenção ao rumor das admirações impostas pela conveniencia do jornal do dia.

— Acho questão de temperamento. Ha quem seja assim pela volupia de ser contra.

— Volupia diz v., contanto que seja de parte a parte. A gente que vive a crear homens do dia, a exaltar cabodinos, a se espojar ante os poderosos, a boquiabrir-se ante deuses ocasionais e herois de passagem, não terá tambem a volupia de ser contra a beleza, a nobreza, a grandeza real dos individuos que, como disse um publicista argentino do maior homem de nosso tempo, «atravessam a vida em diagonal?».

— Perfeitamente.

— E ha ainda qualquer coisa de mais triste e de pior nessa imposição baixa e surda de nosso país. O individuo que sacode de si essa poeira intelectual e abre a sua inteligencia, o seu coração para as claridades da vida nova, para a aurora da verdadeira historia da humanidade, é cuidadosamente afastado de todo convivio social, posto á margem, identificado como invejoso, como falido, como vencido, e portanto, inimigo.

«Para que não nos orientemos no verdadeiro sentido da vida individual e coletiva, admirando os tipos creadores de ideal e os movimentos de massas fundadoras de realidades, impingem-nos figurinhas de titeres politicos, de cafagestes mentais, de farçantes sociais, emfim, todos os modelos das fabricas da igreja e do estado...

O cavalheiro B. deu mostra de impaciencia. Talvés pretendesse ser ele um modelo do pesado bom-senso que enegrece o mundo:

— Mas que quer você que se faça? A vida está organizada ha seculos e o homem é assim mesmo.

— Assim, como? Algum dia de qualquer seculo foi tão grande a soma de interesses que se acumulam nas mãos cada vez menores dos homens? Em algum tempo foi tão brutal a tirania desses interesses? Pois são esses vis interesses que se corporificam em miseraveis lacaios. Devemos nos posternar ante semelhantes lacaios?

D. R. F.

GRÉVE DOS PADEIROS

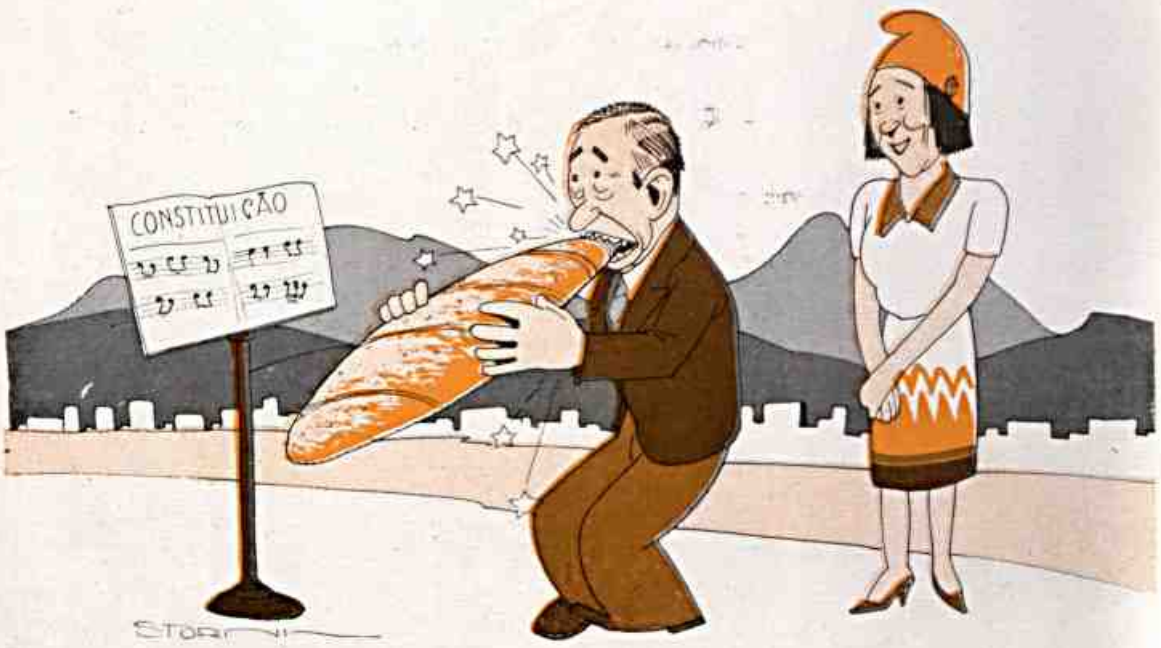

ELLA — E ao som mavioso das concessões syndicalistas tens que engulir agora o "pão duro" de cada dia...

7 DE SETEMBRO

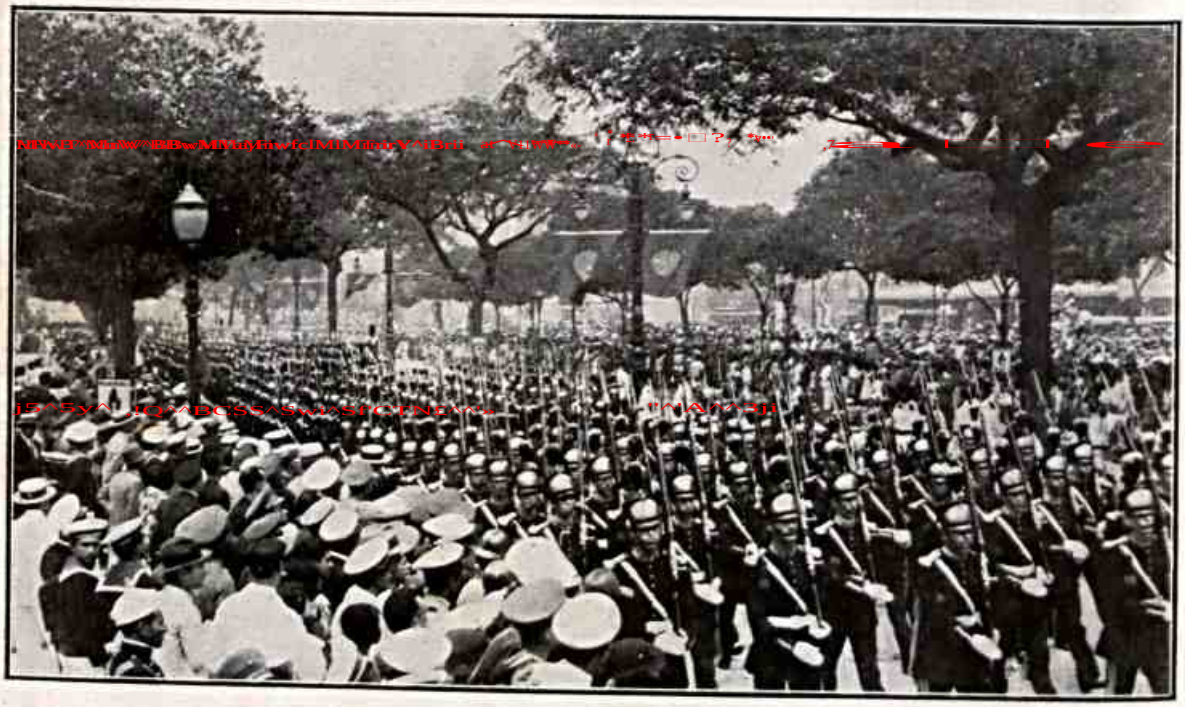

Escola Militar.

7 DE SETEMBRO

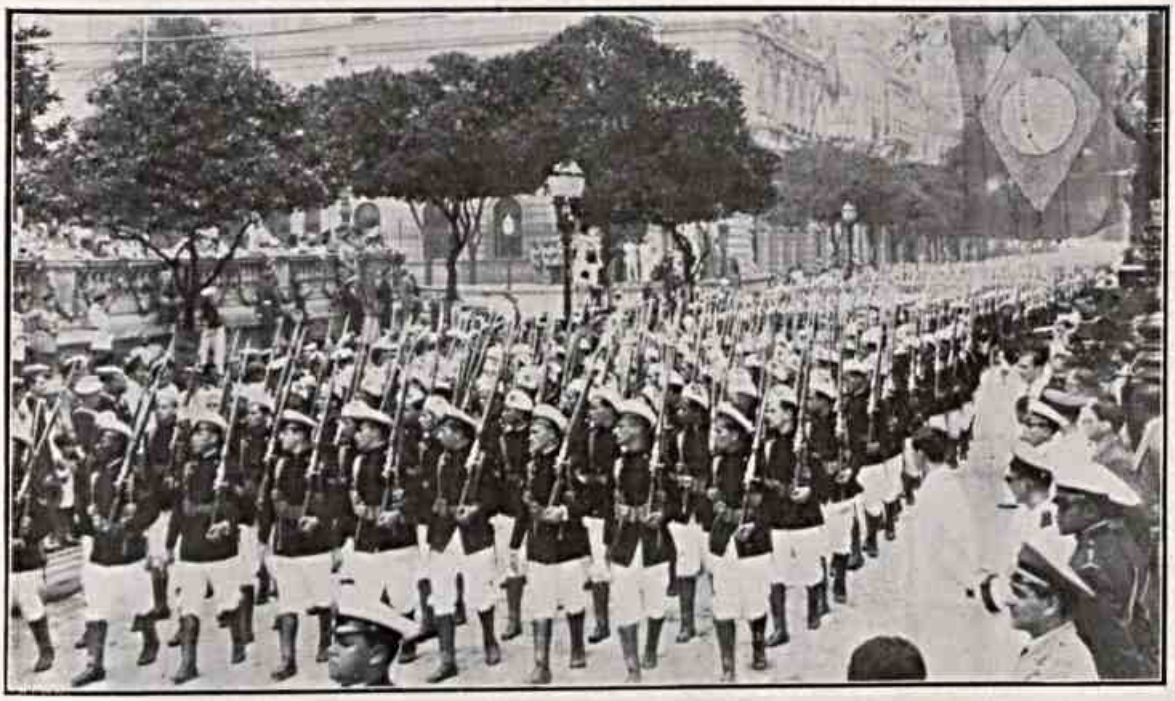

Escola Naval.

O GRANDE PARTIDO NACIONAL

Zé — E' a desfile do "nazismo" brasileiro, que, reunindo as camisas de todas as côres, fundiu-as numa côr só symbolica: a côr parda, para escapar de noite...

TROVAS

Como o exemplo é pernicioso,
Eu tenho sempre o temor
De que resolvas um dia
Fazer a gréve do amor.

A Austria é um dos países da Europa que mais se preocupam com a radio-difusão. Estatistica demonstrativa: 2.615 horas de musica, com a irradiação de 500 discos!

Já é alguma coisa.

TROVAS

Número quereis da Camara
Para o trabalho ordinario?
E' muito simples: nas faltas
Encontrai-lhe o numerario.

7 DE SETEMBRO

O Presidente da Republica na Tribuna de Honra

UM SORRISO PARA TODAS...

Anatole France foi um dos idolos mais altos da minha inquieta adolescencia. E eu, na exaltação do meu enthusiasmo, o considerava a gloria mais pura e duravel das letras francezas dos ultimos tempos. A maravilha daquelle estylo attico — milagre de subtil artificio literario — parecia-me possuir o dom divino da eternidade. Eu acreditava que o sortilegio daquella prosa perfeita — oh! o desencanto da perfeição! — manteria perpetuamente na memoria do mundo o nome e o prestigio daquelle sceptico humanista do seculo XVIII, que, extraviado na nossa geração, sorria o seu subtil sorriso de ironia e indifferença, deante do drama pungente da nossa epoca. Mas o tempo veiu mostrar, mais cédo do que se podia esperar, que era bem fragil e precaria a gloria de M. de Bergeret. Morto Anatole France, o seu nome rapidamente se apagou da memoria dos homens, e a sua obra, artificial e bella como um fogo de artificio, se vae diluindo na nossa admiração, sem dizer-nos nada, sem falar á nossa sensibilidade, sem enviar nenhuma mensagem á inquietação da nossa alma ou á ternura do nosso coração... Resultado disso: mesmo em Paris, uma nuvem melancolica de esquecimento e silencio começa a velar prematuramente o tumulo daquelle mago do estylo da e ironia. Paul Broch, em artigo recente, revela-nos a tristeza deste facto sem perdão. E alguns amigos posthumos de M. de Bergeret, procurando reagir contra a ingratidão unanime, e sem conseguir acalmar a emoção que lhes batia no coração, cobriam de flores o tumulo ilustre do cemiterio de Neuilly... Mas essas flores — cinco ou seis jarros de geranios indigentes — serviram apenas para mostrar que a ternura pela memoria do romancista de Thais já não consegue realizar milagres... Paul Broch, com uma irreverencia cruel, descobriu nessa homenagem retardataria, uns certos laivos de ridiculo. E cha-

mou a atenção tambem para o ridiculo que é a propria singela lapide do escriptor, cujo nome illustre está collocado entre os de seus paes e o da humilde e dôce Emma de Laprevotte, a ultima e tardia esposa do mestre. E é assim, sob a ironia maligna de uns e o olvidio ingrato de quasi todos, que se vae tristemente diluindo no silencio aquella gloria illustre que se nos afigurava a mais clara e duravel do seu tempo...

* * *

Ella soube conservar, até ás visinhanças melancolicas dos quarenta annos, uma virtude exemplar. Era modelo de austeridade, de discreção, de bom comportamento. Mas um dia, já depois de ter attingido a outra vertente da vida, ella de subito se transformou: e mandou a virtude ás favas. Cahiu na pandega. Mas, tranformou-se de tal modo, na sua nova attitude, que é hoje difficil identifical-a com aquella grave e bella flôr outomnal de virtude, que passeiou durante tanto tempo nos nossos salões a sua indifferença orgulhosa e calma. Agora, virou a vida pelo avesso - e as horas são poucas para a experiencia de todas os prazeres — e quantos! — que ella ignorava. Não chega para as encomendas: as aventuras se repetem e multiplicam vertiginosamente - e muita vez até coincidem com pequenas differenças apenas de horarios... E' hoje uma arçambarcadora ostensiva de aventuras. E os homens, sentindo nella, por instincto, esse diabolico «gout de vice que faz tão seductoras certas mulheres, a mantêm num cerco permanente de tentação e de peccado... Entretanto, até ha bem poucos mezes ella era campeã de virtude e bôa conducta! Quem a viu e quem a vê...

* * *

De luto, na grave elegancia da sua tristeza, ella parece mais bonita - e por isso mesmo mais perigosa. Flor morena do tropico, capitosa e estonteante, sabe pôr no sorriso os filtros de uma malicia cheia de promessas perturbadoras. Dahi sem duvida o prestigio de seducção que emana da sua pessôa. Um admirador das suas graças, vendo-a toda de negro, mas com aquelle sorriso vermelho na bocca tentadora e aquelles olhos de azeviche no rosto moreno, commentou com certa subtileza:

— Aquelle sorriso e aquelles olhos deviam ser prohibidos. São um perigo para a virtude dos homens. E eu não sei como é que a policia permitte que elles appareçam assim em publico, sem nenhuma medida de prudencia...

Realmente aquelle sorriso e aquelles olhos são perigosos. Têm fluidos contagiantes, que ateiam fogueiras de máus pensamentos e maus desejos em torno de si. E a policia que prohibe a exhibição de tanta coisa innocente e sem consequencias, por que permitte que elles andem soltos por ahi, a inquietar a virtude alheia?

PEREGRINO.

7 DE SETEMBRO

Batalhão de Guarda com uniforme usado no tempo de Pedro I

O "FORMICIDA"

— Elle tem qualquer coisa de Rio Branco.

— ?!

— Rio Branco tambem gostava de matar moscas com pingos de estearina. Elle ataca as formigas, depois de seduzil-as com assucar.

7 DE SETEMBRO

Praia do Russell. — Concentração escolar.

7 DE SETEMBRO

Praia do Russell. — Concentração escolar.

MINISTERIO DO TRABALHO

AGAMENON — Obrigado, Getulio, pelas botas...
GETULIO — São finissimas, são do couro da Russia.

MANHÃ DE PRIMAVERA

Acordo e vejo meu jardim florido,
Os passaros a cantar, abelhas a zumbir,
Borboletas em vôo a matizar o espaço
E a luz dourada da manhã em festa.
Bate-me o ar no rosto com carinho e frescura;
Sorvo o aroma suave que, do mato e das flôres,
Vôa em ondas sutis para o céu azulado.
Muge o gado, bala a ovelha nos currais da fazenda.
Ouço o ruido da cascata e, num galho,
Vejo juntos os pombos entre arrulos e beijos,
E ao ver da Natureza tanta luz e esplendor,
Pergunto ao Deus eterno, ao Deus da criação;
Porque, pobre de mim, me fizeste mortal
E só fizeste eternas a dôr e a saudade?

Agosto de 1934. — JOSÉ TARDO

O TAITÍ NA MODA

Eis uma moda nova — e não sem originalidade — lançada em Paris por Heim, para banhos de mar: «maillot» taitiano. Que vem de ser isto? Simplesmente uma exigua tanga e um breve «soutien» de fazenda estampada. O «soutien» é preso ao pescoço por um colar de contas. Completam a «toilette» duas notas típicas: um grande chapéu de palha taitiano e alpercatas, com pulseiras de contas nos tornozelos. Elegante, não é? e sobretudo originalissimo!

* * *

No dia da posse, um rapaz, tipo principe da Republica, ao saber que, ás vezes, precisava aparecer na repartição para assinar o ponto, exclama:

Ai! Ai! tomara eu já me aposentar...

7 DE SETEMBRO

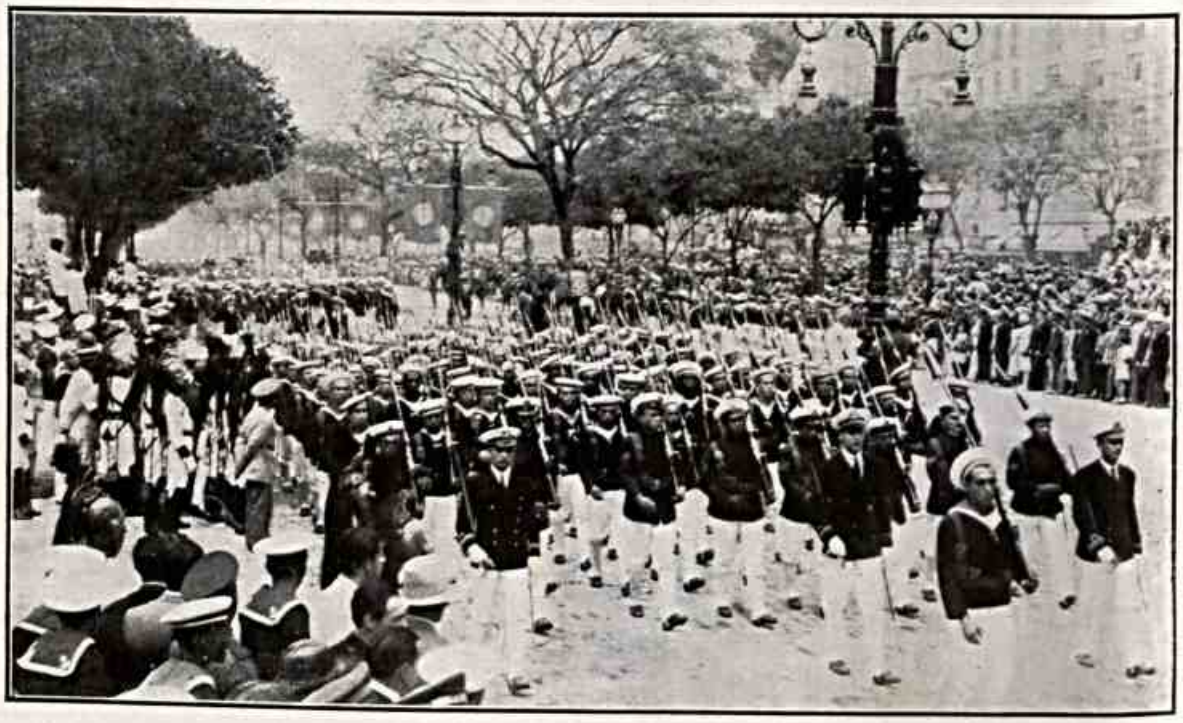

Marinheiros Nacionaes

A GREVE DO ANASTACIO

O Anastacio é o prototipo do nosso digno ancestral — o macaco — pois gosta muito de imitar os outros, tal como faz o noso irmão simio.

Assim é que, como empregado publico, não deixa passar uma oportunidade sem manifestar essa quéda, herdada dos colegas antecessores e atuais, copiando-lhe em estilo melhor, todos os habitos burocraticos e erros de português.

Com esses ultimos movimentos grevistas, ele, que todas as manhãs, procura nos jornais algum local do mundo em que haja um fecha «tempo» ou grevesinha para, daqui, declarar-se inteiramente solidario com o acontecimento, resolveu tambem ficar em grave «efetiva», como protesto contra o absurdo da nova orientação do chefe, que quer obriga-lo a comparecer, ás vezes, na repartição para assinar o ponto.

Pensa o Anastacio que isso é perseguição, porque não pertence ao

partido politico do chefão, futuro deputado e salvador da patria....

Noutro dia, foi chamado á presença dele, que paternalmente, (talvez pensasse em mais um voto) o aconselhou a desistir da sua atitude hostil, pois podia lhe custar momentos desagradaveis.

Malandramente achou «ruim» essa advertencia interpretando o aviso como «ensejo de fazer martires», dando desta forma, motivo ao aproveitamento dos novos candidatos ministeriais nas vagas verificadas, pelo que resolveu não «furar» a sua autogreve.

Nesta atitude permaneceu até o dia do pagamento oficial, isto é, sempre atrazado de dois mezes) e muito lampeiro tocou-se para a repartição pagadora, com o fito de receber seus magrissimos vencimentos.

Qual não foi sua surpreza, quando ao chegar ao «guichet», o pagador descontou-lhe os quatorze dias que tinha faltado; ia reclamar quando um continuo entregou-lhe um oficio timbrado com o carimbo do gabinete do ministro dizendo-lhe:—«Isto é para o senhor, entenda-se agora lá com o Zé do Papa.

6) Anastacio advinhou logo o que havia sucedido, livido ainda agradeceu ao pagador, deu meia volta nos calcanhares e no café mais proximo leu o famigerado oficio que dizia:

«Se persistir nestas ideias de sublevações e caso elas se prolonguem demais, acrescido das suas atitudes anteriores, torno-lhe ciente que, nós, pondo a justiça acima de tudo e de todos, para bem do serviço publica, ver-me-hei obrigado a demitir-lhe. Saúde e fraternidade».

Foi um remedio milagroso, No dia seguinte, o Anastacio chegou cedinho á repartição (ás 13 horas) duas horas antes dos colegas, portanto quatro antes dos chefes... e pela primeira vez na sua carreira de empregado do governo, iniciou o livro de ponto, com letras garrafais e bem legiveis: Anastacio Manso da Silva Brando, e ao primeiro colega que chegou, declarou, baixinho, (como manda a bôa educação) que mantinha os seus principios grevistas, aderindo a um novo movimento na... China-!

BELL.

o

TROVAS

Causa-me muita estranheza
Nao haver quem tenha dito
Que aqui tambem se deixa
Adotar o plebicito.

7 DE SETEMBRO

Desfile dos marinheiros inglezes do Cruzador Exeter

O RAPTO DO SABINO

BORGES — Para onde me leva você?...
LUZARDO — A proposito... onde é que vamos parar?

BLOCK-NOTES

VOANDO PARA O NORTE

O avião tornou-se para mim, depois da minha terceira excursão aerea, um meio normal de transporte. E no Brasil, paiz de distancias desanimadoras, já não comprehendo que se viaje noutro vehiculo. Só o preço das viajens, que é ainda prohibitivo, faz da aviação um luxo de turistas ricos e apressados. Não fosse a exorbitancia das tarifas aereas e o céu, no Brasil, seria o unico caminho util para os homens inteligentes e modernos.

.·.

Conduzindo-nos através das nuvens, com uma rapidez de cyclone, o aviño nos dá desde logo esta certeza desconcertante: a distancia e o tempo são abstracções obsoletas que a aviação supprimiu. O avião, engulindo kilometros com a voracidade macia com que um prestidigitador engole espadas, desmoralizou definitivamente o tempo e a distancia. Mas é melancolico, deante da extensão desses nossos interminaveis kilometros quadrados do Brasil, verificar que a velocidade amesquinha o orgulho geografico dos paizes de grande territorio...

.·.

Quem viajou um dia de avião, não acceita mais com facilidade nenhum outro meio de transporte. Porque, de cima das nuvens, correndo 180 kilometros horarios, a gente vê um transatlantico, por mais rapido que elle seja, com a ironia desdenhosa com que olha um carro de bois quem passa num automovel... O avião humilha e desacredita todos os vehiculos, porque dá um salto sobre as distancias e vai daqui á Bahia em oito horas, ao passo que os mais rapidos transatlanticos perdem na mesma viajem tres dias no minimo...

Olhando, de 1.500 metros de altura, no avião que me conduzia ao Norte, um pobre e ronceiro navio do Lloyd que viajava para a Europa, eu tive a impressão de que os seus passageiros quando chegavam ao ponto do destino, já estariam velhos de cabellos brancos... E é essa a illusão que nos dão todos os vehiculos que olhamos do alto de um aviño que corre 180 kilometros por hora, através do céo, sobre terras e mares infindaveis.

.·.

Trouxe, das minhas viajens aereas através do litoral do Norte, nas pupilas deslumbradas, uma colleção surprecendente de paizagens: o recorte caprichoso das praias fluminenses; a paizagem industrial das usinas de assucar de Campos; as montanhas e escarpas de Victoria; a geometria urbana de Aracajú; as lyricas lagôas de Maceió; o delta maravilhoso do S. Francisco; pontes, rios e mucambos de Recife; coqueiraes de Cabedello e Tambaú acenando no céo puro da Parahyba; praias, engenhos, dunas e lagoas de minha terra... Paizagens do Brasil! Como tudo isso fala forte á minha sensibilidade! Eu tenho dentro de mim exilada a alma melancolica de um gato: tenho commigo o amor commovido da paizagem...

Gosto mais dos logares do que das pessoas...

* * *

Victoria! Não vejo Azevedo Pio, que é amigo do meu coração. Nem Carlos de Menezes Campos, que me ajudou tanta vez a estudar para fazer exame. Não vejo Cyro Vieira da Cunha, que é poeta. Nem Jonas de Fanin, que é amigo intimo das Musas, e foi companheiro querido dos meus velhos tempos do Pará. Mas passo, com calafrios, debaixo das torres da rede telegraphica, e contemplo do alto a ponte que o meu amigo Fragelli construiu — e vejo contente a cidade linda, que sobe pelas escarpas da montanha, e foge pelas ladeiras asperas, e se debruça elegante sobre as aguas placidas do rio...

* * *

Caravellas dá-me uma confrangedora impressão de decadencia. Ha ruina e crepusculo alli até mesmo no sol do meio dia e nas casas pintadas de novo. Mas, em compensação, horas depois, Ilhéos é uma palpitação de riqueza e de progresso. E que physionomia pittoresca e seductora a desta velha cidade bahiana, cujo coração de dôr e de inquietude eu senti palpitar nos rythmos largos do «Cacau» de Jorge Amado!

* * *

Bahia de S. Salvador... A terra mais lyrica do Brasil! Os poetas lhe dedicam poemas — e não ha poemas que diga toda a poesia que era esparsa no ar daquella cidade velha e bella onde o Brasil nasceu. Sente-se na Bahia um clima de cultura e de espiritualidade: as ruas tortuosas são illustres; as ladeiras asperas são tradicionaes; os casarões antigos são austeros e dignos como commendadores de sobrecasaca. E os rapazes quando estudam é na «tradicional Faculdade de Medicina da Bahia». E as mulheres quando rezam é na «bella igreja do S. Francisco». E os poetas quando cantam é «na lingua de Castro Alves». E os oradores quando falam é «com a eloquencia de Ruy Barbosa». Como é cheio de antiguidade, e como é illustre e differente, tudo que a gente vê, e encontra nesta bella cidade do Salvador!

* * *

Entretanto, ao lado da tradição, está gritando o progresso: o Instituto do Cacau, a Drogaria Caldas, arranha-céos, palacios, jardins, ruas asphaltadas, um surto constructor palpitando por toda parte. Prosperidade! Só uma coisa con-

GALERIA DOS ARTISTAS DA TELA

JUNE VLASEK

Da Fox-Pictures

Attracção! Suggestão! Emoção!

Perfumes "Rua do Ouvidor" de Mendel.

trasta na Bahia com esse adiantamento: a sua illuminação. Foi atrazado e incompetente, alem de destituido de intelligencia e gosto, o technico a quem entregaram na Bahia a renovação da sua illuminação publica. Como é heterogeneo e de mau gosto esse serviço! Outro defeito da Bahia: a falta de hoteis. O maiorhotel — mau e pretencioso — é um hotel de quarta ordem, onde a gente paga caro o luxo de comer pessimamente numa sala em que ha uma placa commemorativa da passagem do Principe de Galles. Era preferivel menos placa commemorativa e mais asseio e sabor na hospedagem... Nota curiosa: na Bahia, omnibus é «Marinetti» e dentro dos «Marinettis» ha uma imagem de N. S. do Bomfim toda enfeitada de flores de papel! Bôa terra, essa terra illustre de N. S. do Bomfim e de Ruy Barbosa...

* * *

Eu não conheço nada mais pittoresco no Brasil, depois da Praia de Mucuripe e do Tyrol, do que Maceió. Lagôa do Norte! Fernão Velho... Bebedouro... Maceió... Os coqueiros, as lagoas e as praias de Alagoas possuem o sortilegio de uma incomparavel poesia. E o prefeito de Maceió, o dr. Edgard Goes Monteiro, me fez uma revelação importante: ao lado delle, na Prefeitura, trabalham varios escriptores de primeira cathegoria. E José Lins do Rego, Graciliano Ramos, Aloysio Branco, Aurelio Buarque de Hollanda são «personnas gratas» do governo de Alagoas. Alagôas, por conseguinte, é um dos poucos Estados do Brasil, onde a intelligencia não compromette, não desmoraliza nem inutiliza os homens!

* * *

Recife é um velho «beguin» do meu espirito. Depois de Natal e de Belém, é a cidade do Norte que eu mais amo. Porque é bella, e é generosa, tendo as graças acolhedoras dos velhos solares aristocraticos da nossa fidalguia rural. Aquellas pontes foram um dos deslumbramentos dos olhos timidos e tristes da minha infancia. E aquelles mucambos foram a maior sedacção lyrica — e a mais pungente emoção — dos meus perquiridores olhos de homem curioso e inquieto. Mas o que eu vi em Recife agora foi sobretudo o espetaculo da intelligencia. Carlos de Lima Cavalcanti, gentil e captivador, mandou que Osmundo Borba me mostrasse os hospitaes de Recife — e eu fiquei espantado. Aquillo enche de orgulho o Brasil — e põe uma grande inveja no espirito de nós outros, medicos do Rio, que não conhecemos hospitaes dignos deste nome. Alem disto, quanto rapaz de talento em Recife, seu Adherbal Juruema! quanta coragem na renovação e no impeto do trabalho, seu Odorico Tavares! Um dos espectaculos mais singulares que eu vi em Recife foi esse: a geração do «Momento». E vi tudo — porque vi o futuro, a esperança, a renovação corajosa e saudavel!

* * *

Depois de João Pessoa, que olhei na distancia, heroica e tranquilla, — as praias, os engenhos, as lagoas, as dunas da minha terra! O Paul, a Formosa, a Barraca, o Cahú, a Cibauma, Arez, Pipa, Papary, a Lagôa do Bomfim, Ponta Negra, Areia Preta, Petropolis, a Limpa, a

7 DE SETEMBRO

Policia Militar

Fortaleza dos Reis Magos, o Potengy — Natal! Minha terra e minha gente, contentes e acolhedoras, como ambos me souberam acolher na quente ternura do seu coração! Aquelle enthusiasmo, aquella alegria, aquella serena cordialidade que me envolveram e dominaram — tudo aquillo foi para mim um enternecedor encantamento, porque falando uma linguagem que eu conhecia: a linguagem do coração!

Quando, de volta, o avião cortou numa guinada de aza, o céu puro de Natal, uma saudade evocativa e commovida tomou conta de mim. E o Potengy derramou na distancia verde do mar uma lagrima comprida...

PEREGRINO JUNIOR

VENENO DE EVA

— Na festa dos Azevedos ninguem acreditou que você não tivesse ido devido ao rompimento com com o Alfredo, para não se encontrar com ele.

— Então, por que havia de ser?

— Percebi que supunham ser falta de toalete, mas eu a defendi dizendo que lhe havia oferecido duas, á escolha.

* * *

— A Zoraida não relaxa. Apareceu a moda da rendinha no cabelo e ela... zás!

— Não é só por ser moda. Servirá para prender as poucas idéas que ella traz na cabeça.

O cinema inglês que já nos deu obras primas como «Os amores de Henrique VIII», está levando a serio a sua tarefa, e eis o segredo do seu crescente prestigio. Agora mesmo os cinematographistas ingleses vão fazer um «film» do «David Copperfield», de Dickens. Os cenarios serão fixados na propria terra em que se moveu «David Copperfield» e, para dar fiança da fidelidade do «film», a fabrica productora solicitou a designação de um representante da Sociedade dos Amigos de Dickens para que fiscalize e acompanhe a filmagem. Destarte seria evitada a reproducção dos incidentes determinados pelo «film» tirado de «Nana», que os descendentes e amigos de Zola consideram uma verdadeira contrafação do romance do chefe do naturalismo francês.

GALERIA DOS ARTISTA DA TELA

LUPE VELEZ, da Metro Gold-wyn-Mayer.

Sonho! Deslumbramento! Ebriedade!
Perfumes "Rua do Ouvidor" de Mendel.

A DESPREZA DO CHAUFFEUR

— Que negocio é esse?
— "Seguro morreu de velho", meu amigo. O Rio virou Chicago

COPACABANA — Posto 2:

AVENIDA ATLANTICA

O footing matinal.

A OPPOSIÇÃO EM PERNAMBUCO

JEGA — João Alberto vem ahi! Vem disposto...
LIMA CALVACANTI (convencido) — Escolheu Recife por "ménage"...

OS GANGSTERS

As facilidades cada vês maiores de comunicação entre as nações tendem a padronizar a civilização. Dentro de pouco tempo nem haverá mais interesse em viajar, e o turismo será uma instituição falida.

Todas as grandes cidades já se parecem na arquitectura, no trafego e em muitos outros aspectos da vida civilizada. As coisas raras, que cada país possúe em exclusividade, dentro em pouco a televisão no-las mostrará com toda a comodidade e por preço modico.

Ora, a instituição dos gangsters não oferece dificuldade alguma para ser implantada em qualquer ponto do mundo. Os americanos, que agora andam assoberbados pelo combate a esses bandidos, não têm siquer o merito da originalidade. E' questão apenas de denominação. Na Italia eles eram salteadores de estrada; na China, bocsers; no Brasil cangaceiros.

A feição particular que apresenos gangsters norte-americanos é terem a audacia de operar nas grandes cidades e á luz do dia, utilizando-se de automoveis e de armas de fogo de varios generos, inclusive metralhadoras. E' esta a novidade que êles apresentaram, pois mesmo a sequestro de pessôas para resgate não é processo novo.

O Jacinto da «A Cidade e as Serras» achava que Paris não podia deixar de ter uma cocotte monumental, tão dispendiosa que só pudesse ser mantida por um sindicato.

De fato, Paris parece não poder prescindir de um ornamento dessa natureza; mas os americanos do norte, descendentes de puritanos, não poderiam admitil-o. Não fica mal, porem, como ornamento das cidades norte-americanas, a instituição dos gangsters, que se harmoniza com as inumeras manifestações de audacia caracteristica daquele arrojado povo, que gosta de fazer tudo nas maximas proprorções. E o gangster, incontestavelmente, é um bandido nas maximas proporções.

Podiamos, porém, nós, que tão de perto seguiamos o figurino norte-americano, continuar sem gangsters no Rio de Janeiro? Essa falta não arranharia o nosso amor proprio? Certamente que sim.

Felizmente, os gangsters começaram a aparecer. Ora na estrada Rio-Petropolis ora em suburbios pouco povoados, automoveis entraram a ser assaltados por individuos embuçados e armados, que reclamam dos motoristas a bolsa ou a vida.

A Policia poz-se em campo e, infelizmente, já conseguiu cativar alguns gangsters. Infelizmente, sim, porque a instituição ainda não tinha chegado a ser florescente e assim fica desmoralizada. Que dirão de nós os americanos do norte? Eles já acham que nós não gerimos bem as nossas finanças, que não sabemos tirar partido das nossas riquesas, que temos uma politica anarquizada. Com que profundo desprezo não sorrirão êles, vendo que nós nem sequer somos capazes de ter uma quadrilha de gangsters decentes!

Sujeitos que logo depois da primeira façanha, quasi inocente, de fazer parar um automovel e estorquir do motorista a magra féria, ameaçando-o com um revolver barato, comprado no belchior da rua da Carioca, suspeitos que depois de uma ação tão ridicula caem logo nas unhas da Policia, não são dignos do epiteto de gangsters.

E' sabido que as imitações são sempre de qualidade inferior á do original. E' o que se está dando neste caso. A nossa civilisação ainda não atingiu o nivel necessario para produzir gangsters de qualidade superior. Entretanto, como uma grande cidade, que se présa de o ser, não póde absolutamente prescindir dessa instituição, cumpre que o Governo, sem demora, manda um grupo dêsses gangsters aprendizes aos Estados Unidos para se aperfeiçoarem.

MICROMEGAS

Do repertorio aéreo:

— Veja você: um aviño chocou-se com um urubú e ficou seriamente avariado.

— Isso está cheirando a propaganda ao fabricante. Esse urubú é malandro por força.

ESPLANADA DO CASTELLO

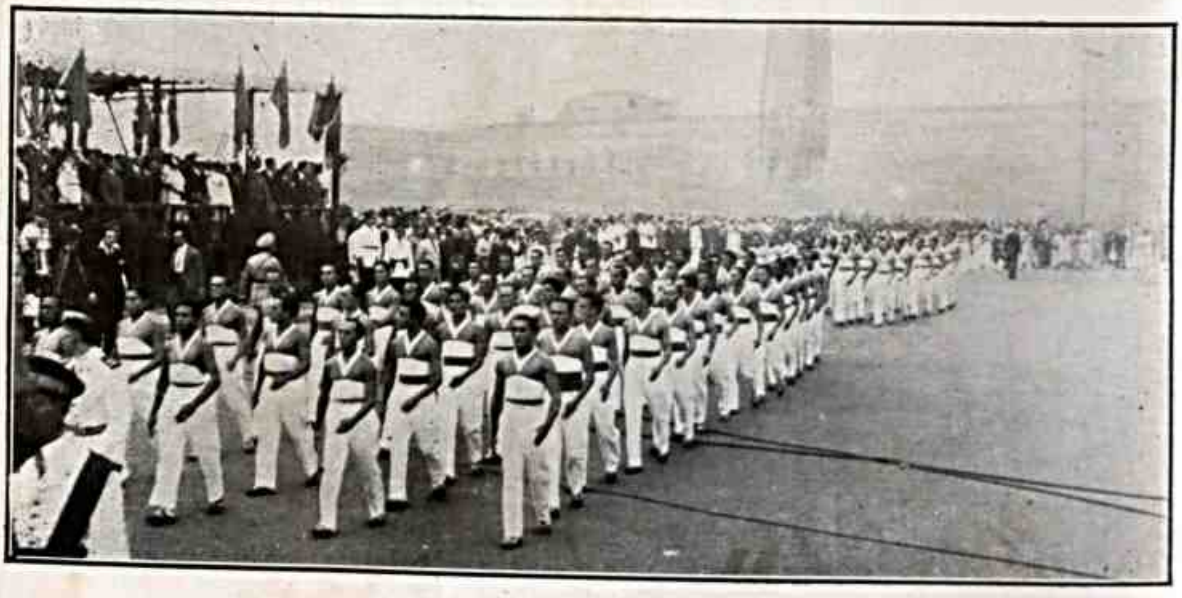

Desfile dos Athletas

PEQUENAS NOTAS

O astronomo inglês Lodge, após uma serie de calculos, anunciou que no ano de 10927 da nossa epoca a Lua se aproximará tanto do planeta Marte que será atraida por ele; e os habitantes da Terra, daqui a dez mil anos, poderão presenciar o formidavel espetaculo da colisão entre os dois astros do sistema solar.

* * *

A clavicula se encontra em todos os mamiferos cujos membros têm movimentos extensos. Em alguns roedores (coelho, lebre) reduz-se a um ligamento. Faltam as claviculas nas serpentes, mas existem nos saurios e parecem ter por homologos, nos quelonios, batraquios e peixes, os procoracoideus.

* * *

A esposa do medico: — Querida, estou tão aborrecida hoje! Não sei como matar o tempo!

A amiga: — Tens bom remedio: pede uma receita a teu marido!

O chamado «araçá-mulato» é excelente madeira de construção. A «araçárama» é arvore do Pará e considerada importante na flóra amazonica, porque é dos frutos dela que se sustentam as tartarugas e até servem aqueles de isca para os pescadores apanharem o estimado quelonio.

A' venda nos bons estabelecimentos: CASA SLOPER Rua Ouvidor, 172 e Uruguayanna.

P. R. P. x F. U.

Z' — Cuidado com a luta!
A. Salles — Não ha que temer, em politica vale tudo!
Zé — Até mesmo o rabo de arraia?

COPACABANA

Posto 2

COPACABANA

Promptos para o mergulho na areia.

O PRESIDENTE TERRA EM POÇOS DE CALDAS

ANTONIO CARLOS — Tudo que vê por aqui, é obra minha! O meu avô, o Patriarcha, fez a Independencia, e eu, mais modesto, fiz um balneario.

ELAS POR ELAS

Legenda sem desenho:

« A emancipação das mulheres importa na emancipação de toda a humanidade ».

Ou, como corolario

«Libertando-se, a mulher, de fato, é a nós homens que ela liberta ».

A mulher não é motivo de discordia, mas um pretexto para a discordia que já existe.

Apesar do peso com que as sobrecarregamos, as mulheres ainda acham fôrça para ser levianas.

E a ver de perto as coisas, a leviandade das mulheres é um caso de perfeita sinceridade e de revolta.

A moral é um paradoxo economico, quanto mais abundante mais cara e quanto mais cara mais ordinaria.

O moralista grasna sem ser corvo, e o corvo grasna sem ser moralista.

Ainda não se sabe como o moralista, apoiando-se nos dois pés, escoucêia com a lingua.

Em fisiologia, a moral deve ser um reflexo de natureza incondicionada.

A vacilação das mulheres não importa na sua firmeza; o mastro de um navio tambem oscila.

Em si mesmo o amor é muito pouca coisa, mas por si mesmo é coisa que não acaba mais.

A mentalidade do moralista vive num eterno fim de mês, a saber, pronta.

A monogamia é assunto que não se discute nunca, mas que se disputa sempre.

As pretorias, quando dão certidão de casamento, de fato lavram num só um duplo atestado de obito.

A porta de cada lar monogamico tem no frontal uma lapide invisivel com a inscrição: Aqui jazem.

Ha, contudo, uma pequena alteração no escrito, é: Aqui jazem os restos vitais.

A emancipação das mulheres ha de ser obra das proprias mulheres.

E. RIEFF.

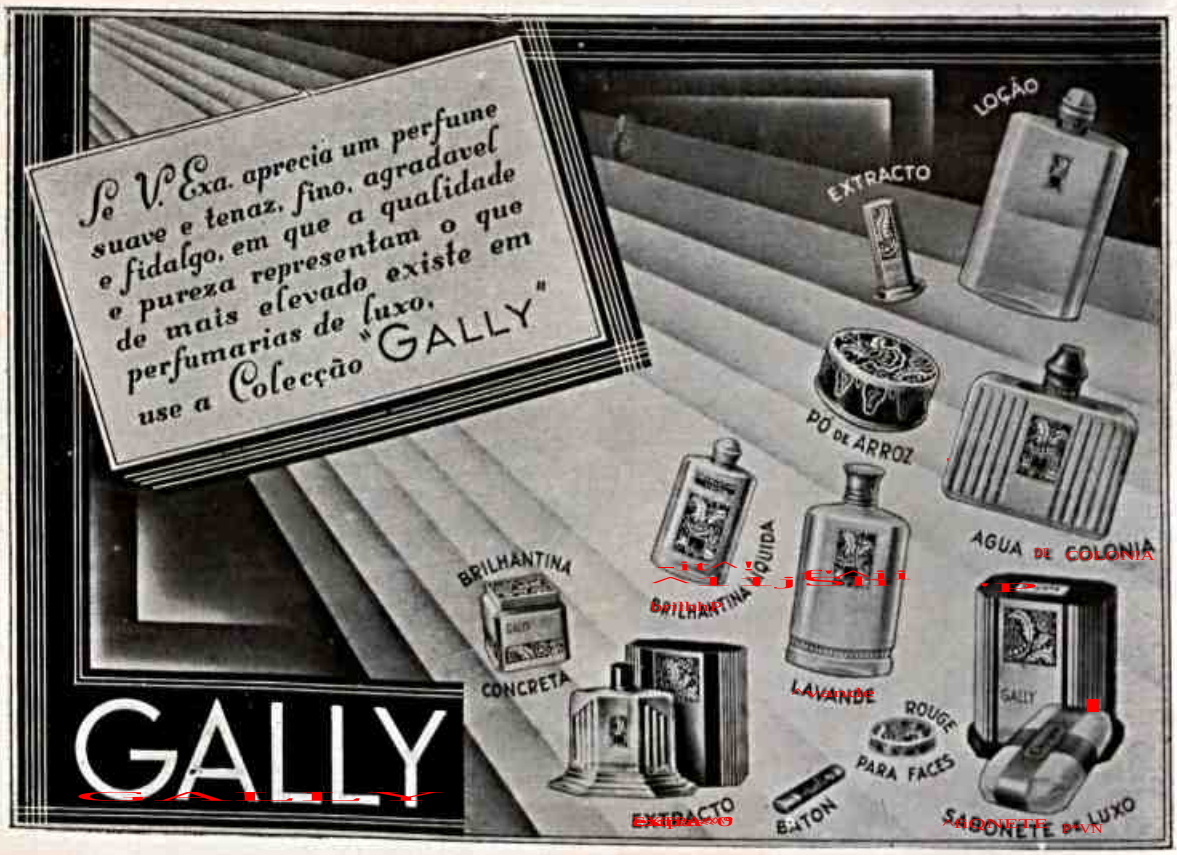

Margaret
SULLAVAN
A INESQUECIVEL INTERPRETE
DE "NÓS E O DESTINO"
EM
VALE A PENA VIVER?
"LITTLE MAN, WHAT NOW?"

FANS DO BRASIL:

Ao apresentar-se na téla o drama "VALE A PENA VIVER?" (LITTLE MAN, WHAT NOW?) a grande novella allemã que foi traduzida em todos os principaes idiomas só quiz prestar um serviço social. "VALE A PENA VIVER?" é uma pergunta que nos occorre muitas vezes, e a resposta é sempre mortificadora. Feliz aquelle que em seus desesperos, encontra no amor de uma jovem a força necessaria para lutar contra infortunios.

CARL LAEMMLE

2.ª-FEIRA -- 17 de SETEMBRO
NO
REX

UNIVERSAL PICTURES

EXTRAHIDO DO LIVRO
"E AGORA SEU MOÇO?"

JUCA — 80.000 pessoas foram receber o Bernardes!...

VALLADARES — Isso é ninharia! Minas tem 8 milhões de habitantes, e um unico governador, que sou eu!..

A TRES POR DUAS

« A emancipação de uma sociedade se mede pelo grau de emancipação das mulheres ».

CH. FOURIER.

Eis aqui o que disse o maior pensador de todos os seculos:

«Ninguem é tão humilhado quanto o homem pelo crime de tratar a mulher como escrava.»

O ciume é uma dor de dentes sentimental; torna difícil comer o fruto apetecido.

⁂

O moralista usa um escafandro para pesquizas no fundo das marés de lama.

⁂

Conservar uma mulher na inocencia é um indicio veemente de que o homem tem vergonha do que faz.

⁂

A moral é como a agua dos charcos: para que ela ondule — é preciso atirar-lhe pedras.

⁂

Não ha ideas inatas e a prova está em que a moral é nati-morta.

⁂

A ilusão feminina é o seu grande perdão e a nossa grande desgraça.

⁂

Em amor os homens não têm ideas avançadas, mas ideas de avançador.

⁂

O transformismo é a lei de todas as vidas, por consequencia o transformismo é o amor universal.

⁂

O amor é o tipo exato da reciproca verdadeira.

⁂

Em amor, como em tudo, o par só póde ser conseguido com dois impares.

⁂

O moralista não é alguem nem é ninguem; tambem não é todo mundo, de sorte que não é mas é.

⁂

Os poetas abusaram das comparações; hoje estão atrapalhados.

⁂

A moral não é um beco sem saída, mas uma saída sem beco e um beco sem entrada.

⁂

Com o moralista não ha conversa fiada, pelo contrario toda conversa é desfiada e desconfiada.

E. RIEFE.

De todas as essencias de Eucalypto, a mais pura, a de mais seguros resultados no tratamento da pele, a de mais agradavel perfume, é a empregada no magnifico Sabonete "Beija Flôr" de Eucalypto.
O LEGITIMO SABONETE
DE Eucalypto
E' O DA MARCA
Beijaflor
T. TARQUINO

LEGENDAS SEM DESENHO

Il ne s'agit pas de les rendre ridicules, il s'agit de les deshonorer.

Voltaire.

Morres; és chorado, não pelo valor que tu tens, mas pelo prejuizo que causas aos sobreviventes.

Morres; todos te choram; deixas saudades; mas o fato é que muita gente se livrou de ti.

Morres; sentem-te a falta, mas si propuzerem que ressuscites, todo mundo se opõe.

Não seja, porém, por tudo isso, que deixes de morrer; ao contrario, trata de morrer para que não te matem.

Os naturalistas deixaram de estudar a mais curiosa variação de nossa especie: o lacaio.

A civilização é um processo technico de transformar a miseria em meio de vida

Os outros somos nós mesmos sem cada um de nós.

Entre o servilismo e a vaidade ha uma equidiferença, é o heroismo.

A sociologia explica por que o vencedor deve odiar os vencidos e não os exterminar.

A verdade tem ainda o avô vivo, o absurdo.

Quem mais alto exalta o prestigio do ladrão é justamente o roubado.

Chamamos inteligente o individuo que consegue ter o maximo de vida com o minimo de esfôrço.

O monstruoso deu as variedades das especies naturais e criou a arte nas sociedades humanas.

A perfeição é exatamente o caso da monstruosidade, e monstruoso é o ideal que a procura.

Ninguem te explora porque te odeie, mas, ao contrario, odeia-te porque te explora.

A intelectualidade é a fórma rebuscadamente humana e altamente social do parasitismo.

E. RIEFE.

COMO O LINO ACABOU COM UM SACRIFICIO

As laminas Gillette dão melhor apparencia e fazem do barbear um PRAZER DIARIO

Si o senhor procura uma desculpa para deixar de fazer a sua barba diaria, é signal certo de que não se barbeia a contento. Pois experimente as laminas GILLETTE! São fabricadas com aço especial, que lhes permitte ter um fio muito mais agudo e ser mais duraveis que quaesquer outras. Esse é o motivo porque fazer a barba com as GILLETTE é mais barato, embora o seu preço de venda seja um pouco mais alto que o das imitações. Comprar as legitimas GILLETTE é fazer economia real.

Gillette

GILLETTE SAFETY RAZOR CO. OF BRAZIL
Caixa Postal 1797—Rio de Janeiro

68

O corpo humano é uma prodigiosa machina

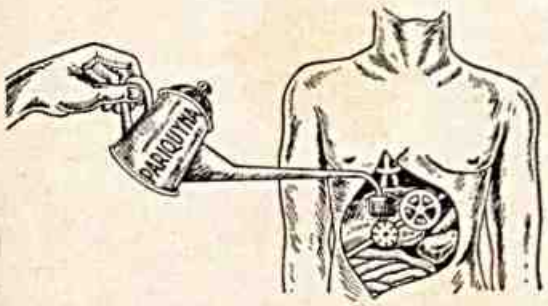

O Figado é um de seus orgãos mais importantes

SE O VOSSO FIGADO NÃO FUNCCIONA BEM

provocando Ictericia, Calculos Biliares, Congestões hepaticas, manchas da pelle, etc.

USAE PARIQUYNA

formula do eminente scientista Dr. Barbosa Rodrigues

Dist. Geraes: Araujo Freitas & Cia. — Ourives 88 — Rio

PEQUENAS NOTAS

Quem introduziu o uso do rabicho na China foi o imperador C'ang-Isi, que reinou em 1662. Foi um um sinal de submissão imposta aos chins, pelos Tartaros, por ocasião da grande invasão tartara.

Quando se tomam em c nsideração os solteiros, as cifras inglêsas mostram aparentemente que apenas 7 por cento de todos os homens são casados, tendo 3 filhos para sustentar e muito poucos menos de 8 por cento com mais do que este numero. Na Inglaterra, 38 por cento das crianças pertencem a estas familias.

Em 31 de Março de 1921, um Alvará determinava ser preciso á bôa administração da justiça a punição dos delitos, que nas terras da capitania são frequentes e para que pelo terror e exemplo para a emenda, se enforquem naquela cidade alguns delinquentes decrimes atrozes, por serem réos de condição vil, e ordinaria.

Só em 1845 é que o grande fisiologista Johannes Muller iniciou o estudo da vida pelagica do mar, pelo estudo da agua salgada.

Charles Merouvel, a proposito da Venus de Milo, tomou Milo como sendo o nome do esculptor, e escreveu gravemente:

«A verdadeira maravilha era ela mesma com seu pescoço firme e rigido, seu colo soberbo, suas ancas salientes e seu aspecto, com cujos atributos, sem duvida Milo, o imortal artista, laureado através os tempos, poderia fazer um «pendent» para a sua Venus.

A seringueira vive nas florestas em que o sol raro penetra, porém, onde a temperatura, á sombra delas, é sempre mais forte do que aquela que tambem, á sombra se encontra nos descampados. Esse calor humido atua sobre as raizes, sobre o tronco, e produz na seiva reações diferentes das que as radiações solares produzem fóra desse meio. As seringueiras, por sua natureza embora plantadas juntas, não produzem fonte sombra, porque o seu sistema de ramificação, a disposição de suas folhas, e a caducidade destas fazem com que fóra das florestas não sejam intensas as radiações que devem atuar sobre ela.

Os raios de sol, caindo sobre uma area de 344 quilometros quadrados na zona temperada, em dia claro de verão, equivalem ao poder de cem Niagaras, cujas quedas estão avaliadas em 4.000.000 de cavalos vapor.

INFLAMMAÇÕES — PURGAÇÕES

CONJUNCTIVITES:
CATARRHAES SUB-AGUDAS
PURULENTAS
AGUDAS MUCCO-PURULENTAS
CATARRHAES CHRONICAS

USE

COLLYRIO MOURA BRAZIL

GRATIS Oxyuról, o vermifugo de confiança, offerece um jogo de damas a quem enviar o coupon abaixo:

Laboratorio Oxyuról — C. Postal 1373 — Rio
Desejo receber absolutamente gratis um jogo de damas.

Nome .....
Endereço .....
Cidade ..... Estado .....

UM ORGULHO JUSTIFICADO!

— Dona Emma! Quer me dizer — só para mim — porque seus bolos ficam sempre bons como estes?

— Não ha mysterio, Dona Eulalia. Sempre uso ovos fresquinhos, a melhor manteiga, a melhor farinha...

... e, naturalmente, Fermento em Pó Royal, o qual é o melhor, sem duvida alguma! Nunca falha! Eis porque me orgulho de meus bolos!

TODAS as pessoas pódem fazer bolos deliciosos e bonitos. Não ha segredos quando são usados ingredientes bons e, naturalmente, Fermento em Pó Royal. Royal é a base da perfeição. Nunca falha! Todas as donas de casa o preferem!

ROYAL BAKING POWDER

A' STANDARD BRANDS OF BRAZIL, INC.
Caixa Postal, 3215 — Rio de Janeiro

GRATIS! Para receber um livro de receitas Royal, mande-nos este coupon:

Nome .....

Rua ..... n.º .....

Cidade ..... Estado .....

VARIEDADES...

Na coleção de antropologia do Museu Nacional encontram exemplares de esqueletos de indigenas, e cranios pertencentes a individuos de diversas raças, alguns com deformações tipicas artificiais — indigenas do Perú, bem como restos fosseis oriundos da Lagôa Santa.

Os esqueletos de macacos antropoides ao lado de um esqueleto humano recente, facilitam a comparação. E' uma irrefutavel documentação experimental do darvinismo.

* * *

A agua do mar encerra, para um quilogramma, 35 gramas de sáis dissolvidos, sendo 27 de sal marinho e 8 de cloreto de sodio.

Si um litro de agua dôce pesa um quilo, um litro de agua do mar peso 1 quilo e 28 gramas; e resulta do principio de Arquimedes que os objetos flutuam mais facilmente na agua marinha do que na de um rio.

* * *

O carbonato de potassio tem muitos usos: serve para o fabrico do potassio e do nitro, dos cristais e dos vidros de ótica.

Tornado caustico pela cal, serve para o branqueamento de tecidos para o desengorduramento de panos e na lavagem de pinturas a oleo, etc.

ELIXIR DE INHAME

depura - fortalece - engorda

...GRAÇAS AO PODEROSO JATAHY PRADO
PORQUE NÃO SE CONHECE NADA MELHOR PARA
A TOSSE, BRONCHITE,
ROUQUIDÃO OU RESFRIADO

Jatahy Prado

DEPOSITARIOS: ARAUJO FREITAS & CIA. - R. OURIVES, 68 - RIO

A região compreendida entre o Tigre e o Eufrates, foi o solo sobre o qual se desenvolveu a mais antiga civilisação do globo. Seus primeiros habitantes foram os sumerianos, que já possuiam a escrita cuneiforme, e só muito mais tarde se uniram aos Babilonios, finalmente dominados pelos Assirios, de energia e talento militar muito superiores.

Do carvão de pedra tiram-se muitos produtos: alcatrão, vernizes, nafta, benzina, côres de anilina, acido salicilico, asfalto e varios sulfatos.

O FILOSOFO CONFUCIO

Interessante foi a vida de Confucio, cujo verdadeiro nome era Kon-Fu-Tseu, nascido em Chauping, trezentos e cincoenta e nove annos antes de nossa éra. Ha uma lacuna existente na vida do filosofo, lacuna que se extende a todo o tempo em que o autor do Chu-King, esteve ausente de sua povoação natal, pregando aos poxos mais remotos do imperio, entre os quais era tido por louco, a sua doutrina que é muito mais pura do que a das nossas religiões ocidentais.

Segundo Treitschke «a guerra é uma necessidade teorica e pratica, uma exigencia da logica».

MENTHOLATUM

INDISPENSAVEL AOS AMADORES DE SPORTS

Directores athleticos e treinadores em toda parte, recommendam MENTHOLATUM para massagem — elles sabem que allivia musculos doidos e rigidos. Depois de um jogo arduo MENTHOLATUM allivia e suvisa a fadiga e cansaço muscular. Allivia tambem as dôres de machucaduras, ferimentos leves, arranhaduras e ajuda a cicatriza-los promptamente. Esta é a razão porque milhares de amadores de sports trazem sempre MENTHOLATUM á mão.

E' vendido em potes, latas e tubos hygienicos.

Os fogos fatuos são produzidos pela decomposição de materias organicas, das quais se desprendem pequenas porções de hidrogenio e fosforo, que se inflamam ao contacto do ar.

Nos baixos rios do Amazonas, fazem os naturais uma especie de bolo crú (Arabú) com a gema dos ovos de tartaruga ou tracajá e farinha dagua. Alguns lhe adicionam sal.

NOTINHAS...

A morte de Lyautey creou na França um grave problema: onde sepultar o glorioso marechal? Marros, que ele pacificou, lhe disputava os despojos: Tharey, onde ele viveu os seus ultimos dias, queria guardar-lhe os restos: mas o Pantheon é na França o lugar dos heróis. Que fazer? E o problema preocupou o governo, o povo e os jornais.

* * *

Com o clorato de potassio se podem fabricar os explosivos correspondentes á polvora negra. Essas polvoras são mais energicas e os seus efeitos são mais rapidos que os da polvora negra, e por isso poderiam ser empregadas com vantagem; porém, como são muito perigosas, pela sua sensibilidade ao choque, são, por isso, muito pouco usadas.

* * *

A carne de porco era proibida pelas prescrições mosaicas. Os egipcios, os fenicios, os arabes e outros povos abstinham-se da carne desse animal. Esta abstensão tinha por fim prevenir as molestias cutaneas.

VARIEDADES...

Como se sabe a imprensa alemã, neste momento, não é evidentemente a mais livre do mundo, isto é, a liberdade é absoluta... para elogiar Hitler. Mas o sr. Goebbels anunciou, ha pouco, que a «critica construtiva» do regimen hitleriano ia ser permitida. Em vista dessas declarações, um semanario de Berlim organizou um grande concurso, para saber, entre os seus leitores, esta coisa ingenua:

— O que tem o Senhor de censurar ao governo do Reich?

E como sabia qual era o «regimen da liberdade» adotado no pais e quais os premios que eram habitualmente concedidas aos que discordavam de Hitler, offereceu aos seus leitores vitoriosos nesse original plebiscito os seguintes premios:

1º Premio: 10 anos de trabalhos forçados:

2º Premio: 5 anos de prisão celular:

3º Premio: 3 anos de campo de concentração.

E' claro que ninguem quis concorrer ao sensacional concurso, apesar da sedução dos excelentes premios...

* * *

— Esta é a côr da moda, a ultima novidade!

— Receio que desbote com o sol.

— Pode levar em confiança, que não desbota. Ha mais de um ano que está na vitrine.

COMO SE PODE MODIFICAR A EPIDERME DE UMA MULHER

(Do «Feminine World»)

O meio mais rapido e seguro de mudar uma cutis má, por uma bôa, e extinguir materialmente o véo velho e descolorido da parte externa do rosto, o que póde ser feito segura e previamente por qualquer mulher.

O tratamento é um só, que consiste numa suave absorpção.

Compre um pouco de cêra pura mercolised na loja de seu pharmaceutico e applique-o ao rosto antes de deitar-se, como si fôra cold cream, e lave-se pela manhã. Em poucos dias a «mercolide» que se encontra na cêra transformará a parte desfigurada do rosto, mostrando a cutis fresca que ha em baixo. Conseguirá assim uma cutis clara, formosa e natural.

Esse tratamento é agradavel, não prejudica e torna o rosto brilhante, attractivo e joven. Retira efficazmente manchas, sardas, etc. Todas as mulheres devem ter sempre em mão um pouco de cêra pura mercolized pois esse remedio caseiro tão suave, é o melhor restaurador e o conservador que se conhece para a cutis.

Basta deitar em um copo de agua quente uma tablette de «Stymol» em venda em todas as pharmacias, para obter a desapparição instantanea dos cravos.

Os chinêses, por uma experiencia de milenios e fechados dentro da apertada muralha da necessidade, vêm orientados pelo que hoje se pretende conseguir nas nações chamadas civilizadas por meios cientificos—da menor area tirar a maior produção.

Michelet, iniciando o seu curso de historia no Colegio de França, disse: «Meus senhores: A Inglaterra é uma ilha. Isto é, o começo e o fim da sua historia».

ASTHMA

O Remedio Reyngate para o tratamento radical da Asthma, Dyspnéas, Influenza, Defluxos, Bronchites, Catarrhaes, Tosses rebeldes, Cansaço, Chiados do Peito, Suffocações, é um MEDICAMENTO de valor, composto exclusivamente de vegetaes.

E' liquido e tomam-se trinta gottas em agua assucarada, pela manhã, ao meio dia e á noite, ao deitar-se. VIDE os attestados e prospectos que acompanham cada frasco.

Encontra-se á venda nas principaes PHARMACIAS e DROGARIAS DO BRASIL.

AVISO — Preço de um vidro 12$; pelo Correio registrado, 15$000. Envia-se para qualquer parte do Brasil mediante a remessa da importancia em carta com o VALOR DECLARADO ao Agente Geral J. DE CARVALHO — Caixa Postal n. 1724 — Rio de Janeiro.

A Asia meridional é a patria do antiquissimo boi zebú, o baleng, (Bos sondaicos) domesticado pelos antigos dravidianos e do qual varios rebentos, já sem bossa, fizeram irrupção a Este e Oeste espalhando-se pelo continente africano e alcançando a Europa na éra das palafitas, como raça, foriemente transformada, o boi das furleiras.

No Egito antigo antigamente, os filhos seguiam ordinariamente a carreira do pai e, si havia excepções, eram geralmente as de guerreiros que tinham os filhos sacerdotes.

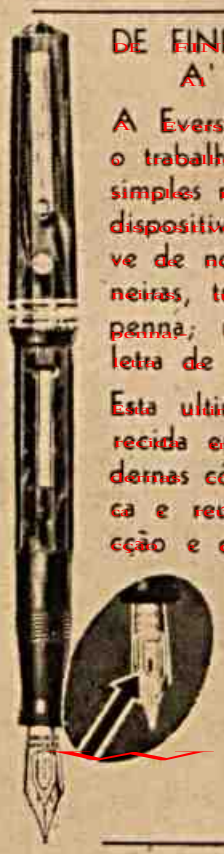

DE FINISSIMO A' EXTRA-GROSSO

A Eversharp Ajustavel faz o trabalho de NOVE pelo simples manejo do pequeno dispositivo na penna. Escreve de nove differentes maneiras, tudo com uma unica penna; mesmo musica ou letra de Imprensa.

Esta ultima Eversharp, offerecida em elegantes e modernas côres, é muito pratica e reune belleza, distincção e durabilidade.

Fabricada por:
The Wahl Co.,
Chicago, E. U. A.

ENCONTRA-SE EM TODAS AS BÔAS CASAS DO RAMO E, COMO A JÓIA QUE É, TAMBEM NAS JOALHERIAS.

Além do calor, a luz influe poderosamente sobre a organização e a estructura vegetal. A luz no Equador não é a mesma dos tropicos, e muito menos a das regiões subtropicais e por isso a sua ação e influencia tambem são diferentes. Nas regiões equatoriais a luz é mais demorada, atua por maior numero de horas, equivalente á das de sombras, e é mais constante. As suas vibrações são tanto maiores quanto mais alto é o terreno, pelo que se formam: nos lugares baixo, os vapores dagua e as grandes humidades. Da luz vem a formação da clorofila, que decompõe o acido carbonico.

NOTAS E NOVIDADES...

Houve não ha muit , em Paris, uma festa que o Rio poderia imitar: a «Fête de l'eau à Molitor».

Nas bordas estreitas e elegantissimas da piscina Molitor desfilaram os «maillots» mais sensacionais nos corpos mais lindos. Ao lado desses «maillots», pijamas, costumes de praia, etc. Uma parada de elegancia balnearia. Além disto, canções e dansas. Quer dizer: uma festa fina e espiritual. Mas, o melhor de tudo, na «Fête de l'eau», foi o triunfo integral do nudismo: os «maillots» que appareceram foram apenas hipoteses de roupas. «Soutien» e tanga — nada mais. Como, de resto, ás vezes nós vemos tranquilamente no Lido e no Arpoador. Por que não fazer uma festa assim em Ipanema ou Copacabana? Apenas devemos selecionar com mais severidade os «manequins» dessas paradas de moda. Os nossos «manequins», gordos e sem graça, estragam as «toilettes», por mais lindas que sejam. Não viram aquele desfile do Odeon, nas «Modas de 1934»? E os nossos concursos de pijamas e «maillots» não têm fugido á regra.

Evidentemente, precisamos ainda importar «girls» dos Estados Unidos e «manequins» da França, para realizarmos qualquer parada de elegancia sem resvalar para o grotesco.

* * *

Um individuo normal deve poder, após uma inspiração profunda, contar em alta voz até 50 ou mais, expirando o ar.

Sempre depois de uma inspiração profunda, uma vogal (A, E, ou I) emitida deve se manter durante 30 segundos, no minimo.

* * *

Foi somente no seculo XV que a importação da porcelana do Oriente apareceu na Europa. Os primeiros ensaios de que ha conhecimento foram feitos numa fabrica de Florença, na segunda metade do seculo XVI.

TER SOMNO
E NÃO PODER DORMIR!
PRECISAR DE REPOUSO
E CANSAR-SE CADA VEZ MAIS!

Estes são apenas alguns dos soffrimentos que a TOSSE traz, aos adultos e ás crianças. Para que lembrar os demais? O melhor é ensinar o allivio, o benefico GRINDELIA DE OLIVEIRA JUNIOR. Contendo em sua fórmula os melhores elementos para acalmar a Tosse, favorecer a Expectoração e facilitar a eliminação do organismo, o GRINDELIA DE OLIVEIRA JUNIOR não tem substituto. Ha muitos xaropes, alguns até com nomes semelhantes; nenhum, porém, igual ao

GRINDELIA
DE OLIVEIRA JUNIOR
Tosse - Bronchite - Asthma e Rouquidão.

O TIC-TAC DO RELOGIO SÔA COMO UM SINO, A BADALAR

É a insomnia, é a terrivel insomnia, que faz as noites de 60 horas e as horas de 120 minutos.

Um comprimido de ADALINA age promptamente como um calmante suave, permittindo um somno calmo e natural.

ADALINA

BAYER

GENTE NERVOSA

Sabe'se, atualmente, que ha intima dependencia entre o estad geral do organismo, especialmente das glandulas de secreção interna e o estado psiquic> dos individuos. Não se admite mais a denominação generica de «nervosos», de «doentes dos nervos», para todo individuo que se apresente excitado, irritavel, neurastenico.

Qualquer pessoa com ótimos «nervos» póde tornar-se «neurastenica» em consequencia de uma intoxicação de causa externa ou interna, de uma perturbação gastrica, intestinal ou renal, ou em consequencia de f lta de repouso ou de alimentação insuficiente. Muitas vezes o nervosi m corre por conta de simples desordens do metabolismo celular que uma mudança de regime, de clima, de vida basta para corrigir.

Não ha, pois, via de regra, «gente nervosa» mas «gente intoxicada» ou «gente descontrolada». No caso de tais estados de «intoxicação», ou de «descontrole» provirem de um simples retardamento das trocas organicas, o que é muito comum, recomenda-se o Tonofosfan da Casa Bayer.

Ele levanta as energias perdidas com o uso de poucas injeções, fazendo desaparecer as manifestações erroneamente capituladas por «nervosismo ou neurastenia».

HISTORIA NATURAL

O elefante é inferior á especie humana em inteligencia. Só aos 22 anos alinge a idade adulta. O formidavel esqueleto desses grandes ruminantes exige musculos prodigiosos. Ademais, a hipertrofia da cabeça e a exigencia muscular da tromba são causas determinantes da anemia cerebral. Assim, possuindo uma memoria notavel, o elefante tem o cerebro de uma criança.

Para exprimir as afinidades existentes entre os sistemas siderais e a humanidade, certo filosofo utilizou-se da frase sugestiva de que, a cada movimento humano corresponde um fenomeno. No seculo IV da nossa era, Gamblico, o Neoplatonico, dizia que o mundo é um animal unico, cujas partes, quaisquer que sejam as distancias, estão estreitamente ligadas de um modo necessario.

Foi, ha tempos, achado em Madagascar um ovo gigantesco; mede 05 cm. de circumferencia sobre 84, no eixo maior, e é capaz de conter cerca de 8 litros de liquido. Trata-se evidentemente, de um ovo, muito bem conservado pela propria natureza, de algum gigantesco animal dos tempos anteriores á vida do homem sobre o Planeta.

Até hoje ainda se discute a utilização do azoto do ar pelas plantas. Quando se desconhecia o papel de certas bacterias que se desenvolvem nas raizes de certas plantas, chegou-se a acreditar que o azoto utilizado era aproveitado do ar atmosferico. Liebig chegou a dar grande importancia ao amoniaco existente na atmosfera atribuindo-lhe papel de destaque na nutrição das plantas; entretanto as materias amonaicais concorrem para dar azoto ás plantas quando contidas nos adubos, isto é, na terra fertil ou fertilizada.

De todas as especies de proteinas existentes nos alimentos, é a do leite a que melhores vantagens traz ao organismo. Entretanto, as proteinas, os sais minerais, a gordura e o açucar não nutrem o corpo e não lhe favorecem o crescimento si não se fizer uso das vitaminas, substancias essenciais á nutrição.

— Onde já se viu uma galinha por dez mil réis? E' pena. E só penas.

OS CABELLOS BRANCOS AFUGENTAM A BELLEZA E A MOCIDADE

Conserve a apparencia dos 20 annos, combatendo os CABELLOS BRANCOS. Algumas gottas de LOÇÃO "CARMELA", ao pentear-se, em poucos dias devolverão aos seus cabellos brancos, a sua côr primitiva e exacta: loura, castanha ou preta. "CARMELA" não tinge porque não é tintura: é uma Loção deliciosamente perfumada, muito usada pela alta sociedade dos mais adiantados paizes do mundo.

A venda em todas as Pharmacias e Perfumarias, em vidros grandes e pequenos.

Peçam prospectos aos distribuidores geraes para o Brasil: Araujo Freitas & Cia. Caixa Postal 88 Rio de Janeiro

LOÇÃO "Carmela"

Os tempos modernos não criaram novas especies domesticas; mas, de tal maneira se aperfeiçoaram as melhores raças, que hoje muitas pessoas são capazes de remontar até a decima geração de seus cães, de seus cavalos de corrida, de seus touros prediletos, embora sejam incapazes de dar os nomes dos proprios bisavós e olhem muito mais para a pureza de sangue de seus rebanhos que para a de seus filhos mesmos.

— Bravo. Fiziste um gesto digno de um herói.

— Isso não, os heróis são cidadãos nas ordens do dia.

— Verdade é que só deixaste mal os teus amigos.

Comer é bom; digerir é melhor

Todos os leitores desde jornal gostam bem de comer. Quantos não ha entre elles que, apenas uma hora depois duma bôa refeição, não começam a soffrer! Milhares de familias teem afastado todo o perigo de uma má digestão usado diariamente a Magnesia Bisurada, remedio classico e instantaneo, infallivel contra os males do estomago e todos os incommodos causados pelo excesso na alimentação. Os estomagos sensibilisados pelo excesso de acidez estomacal gerador das azias, vontade de vomitar, flatulencia, enxaqueca e, por fim, da gastralgia e da dyspepsia, são lliviados immediatamente por uma pequena dose do pó ou duas a trez tabletas d Magnesia Bisurada logo após o repasto. Em dois ou trez minutos os mal estares, as nauseas, as enxaquecas, as sensações de pezadume, e as eructações, cessam como por encanto. A Magnesia Bisurada vende-se em pó e em tabletas em todas as pharmacias.

As florestas naturais nos paises de climas quentes não são uniformes, isto é, formadas de uma só especie de arvores como as da Suecia, da Finlandia, da Russia, do Canadá, etc., de pinheiros e de abetos. São uma miscelanea de essencias as mais variadas quanto á madeira e quanto ao porte das arvores, o que as torna quasi inaproveitaveis como fornecedoras de materia prima para o fabrico de papel.

No norte do Brasil chama-se «mondongos» os lagos onde predominam o lodo, a lama e a tabatinga.

A bôa ou má SAÚDE

se decide aqui!

PARA evitar um estado chronico de doença, os intestinos precisam estar limpos. Não ha nada melhor do que tomar diariamente de 1 a 3 tabletes de Fermento Irradiado Fleischmann simples ou dissolvidos num pouco de agua antes ou entre as refeições. Experimente-o e ha de ver como sua saúde melhorará! Fermento Irradiado Fleischmann é o unico fermento que contem vitamina D, além das vitaminas B e G.

Agora, V. S. póde comprar Fermento Irradiado Fleischmann no Rio! Si seu fornecedor não o tiver, peça-o á Standard Brands of Brasil, Inc. — Tel. 8-2209.

FERMENTO IRRADIADO FLEISCHMANN

CALOR, FRIO E VEGETAÇÃO

Os pontos de uma média de temperatura igual, isto é, em consideração ás linhas isotermicas, de nada servem quanto á vegetação, porquanto para esta o que é preciso é o numero de meses quentes e frios, e daí as zonas equatoriais, tropicais e subtropicais temperadas, frias e quentes. Os terrenos altos e montanhosos, da zona temperada quente, são sempre mais frios do que os baixos e daí a mudança da flora, á medida que se sobe, apesar de se estar na mesma zona. As alsofilas por exemplo, só aparecem quando se tem na mesma zona subido uns quinhentos a oitocentos metros. O calor aumenta a força vital da planta, endurece os seus tecidos e os resseca, emquanto o frio os enfraquece.

A mudança de temperatura e a altura modificam a fórma da planta, a sua duração e os principios que contém. Nos lugares frios abundam as plantas anuais e nos quentes as vivazes. A propria florescencia e, por conseguinte, a frutificação mudam de época. As folhas com o frio deixam de transpirar e daí ressecarem se, aniquilarem-se e cairem. Sem o calor do solo as raizes absorvem mal o alimento, emquanto as folhas continuam a respirar e daí um desequilibrio, mais ou menos, fatal ás plantas. O frio faz com que as raizes se desenvolvam á custa dos ramos e dos galhos, donde provém a vegetação carrasquenta das altas montanhas e dos campos gerais. A planta pequena, anã, tortuosa no alto das montanhas, transplantada para a vargem torna-se elevada e ereta. Os principios ativos, nos altos, são abundantes, fortes e energicos, e nos baixos tornam-se diminutos, fracos e inocuos, pela razão de que falta a influencia solar. A posição da terra em relação ao quadrante solar é muito diferente. O solo, quanto mais enfrenta o sul, mais se esquenta, e daí a diferença da vegetação exposta, sobretudo nos terrenos elevados ao sul, sudoeste, da exposta ao norte, noroeste e nordeste, na mesma zona. No sul esquenta o solo, porém, a atmosfera não altera proporcionalmente a sua temperatura. Desse aumento de calor segue-se uma hipertrofia no sistema radicular e no da parte suberosa, que origina o termotropismo, e a inclinação das plantas para o solo, devido á origem desigual do calor, que atúa sobre as mesmas. Essas modificações, devidas ao desequilibrio de temperatura, extende-se aos vasos laliferos e ao latex.

A mulher tipo «séria» é como a agua fervida, — está isenta de germens, mas não mata a sêde...

E. RIEFF.

O DESARMAMENTO...

Toda gente supunha que, depois da Grande Guerra, os povos se desarmassem, para viver eternamente em paz. E as conferencias de desarmamentos se multiplicaram desde então. Mas, compulsando as estatistica dos armamentos das grandes potencias, é que a gente vê que hoje, mais do que em 1914, a preocupação de todos os governos é a guerra. Sinão, vejamos

Em 1913 os efetivos militares eram estes: França, 613 000 homens; Italia, 304.000; Belgica, 44 000; Rumania, 102.000; Servia, 75.000. Atualmente: França, 626.000; Italia, 338 000; Belgica, 56.000; Rumania, 259.000; Sérvia, 185.000. As despesas, calculadas em francos, com os armamentos e exercitos, eram, em 1913, os seguintes: França, 1.885; Inglaterra, 1.925; Russia, 2.314; Italia, 737; Japão, 537; Estados Unidos, 2.455. Hoje, essas despesas subiram ás seguintes cifras: França, 2760; Inglaterra, 2692; Russia, 3.200; Italia, 1.683; Japão, 1 333; Estados Unidos, 3.600. As estatisticas dos aviões militares em 1913 eram estas: França, 456; Inglaterra, 63; Alemanha, 258 e nos outros paises praticamente nula. Hoje, eis os numeros: França, 2.286; Inglaterra, 1.434; Italia, 1.567; Japão, 838; Estados Unidos, 2 367; Russia, 750; Rumania, 773; Polonia, 700.

Como se vê, os progressos têm sido consideraves... E a paz, quem é que acredita nela?

ATKINSONS
of Bond Street
Perfumers to Royalty

PO DE ARROZ
ROYAL BRIAR

Uma nevoa perfumada que realça e aromatiza a belleza, harmoniza-se com o tom claro ou moreno da cutis e dá ás faces uma deliciosa sensação de maciez e frescura.
Eis o
PO' DE ARROZ ROYAL BRIAR
DE
ATKINSON

O ASTRO CANOPUS

E' Canopus o mais prodigioso de todos os sóes do infinito visiveis pelos nossos telescopio. Segundo as mais bem fundadas estimativas sua superficie excederia 18.000 vezes a do Sol, seu diametro de 134 vezes, e seu volume de 2 420.000 vezes o do nosso luzeiro.

Esse astro pesaria um milhão e meio de vezes mais que o Sol, o qual peza 333.000 vezes mais que a Terra inteira.

A distancia de Canopus seria de 489 anos de luz, isto é, que o raio luminoso que nos chega hoje deve ter partido daquela estrela no ano de 1426, muito antes da descoberta do Brasil.

Na India são conhecidas apenas três estações: a calida, a de chuva e a fria. Durante a primeira, chamada tambem de ventos quentes, as casas dos europeus permanecem abertas toda a noite.

Quando o sol aparece, são cuidadosamente fechadas e ninguem se atreve a sair de casa. Porque será?

O KOLYNOS limpa os dentes e as gengivas tal como é preciso limpal-os. A sua espuma antiseptica, de agradavel sabor, penetra nas menores cavidades, remove a pellicula opaca e amarella, assim como todas as particulas de alimento em fermentação. Extermina os perigosos germes e neutralisa os acidos da bocca.

Para ter dentes brancos que sorriem, livres de manchas e cárie, comece a limpal-os com KOLYNOS. Basta usar meia pollegada de creme numa escova secca.

A' VENDA EM TODAS AS PERFUMARIAS, DROGARIAS, PHARMACIAS E NAS FILIAES DE PAUL J. CHRISTOPH CO.,
OUVIDOR, 98 — RIO S. BENTO, 35 — S. PAULO

VALMONT INCORPORATED, S. A.

(SECÇÃO COLYNOS) LAVRADIO, 49